

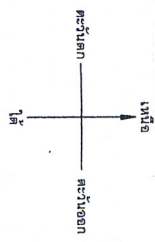

# เทศบาลตำบลท่าแพ

โครงการก่อสร้างหลังคาคลุมลานหน้าเมรุวัดท่าแพ

เทศบาลตำบลท่าแพ กว้าง 14.00 เมตร ยาว 16.50 เมตร



14.00

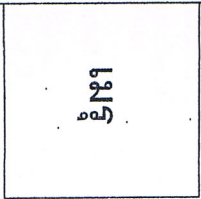
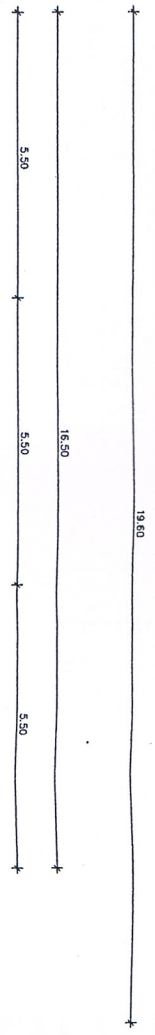
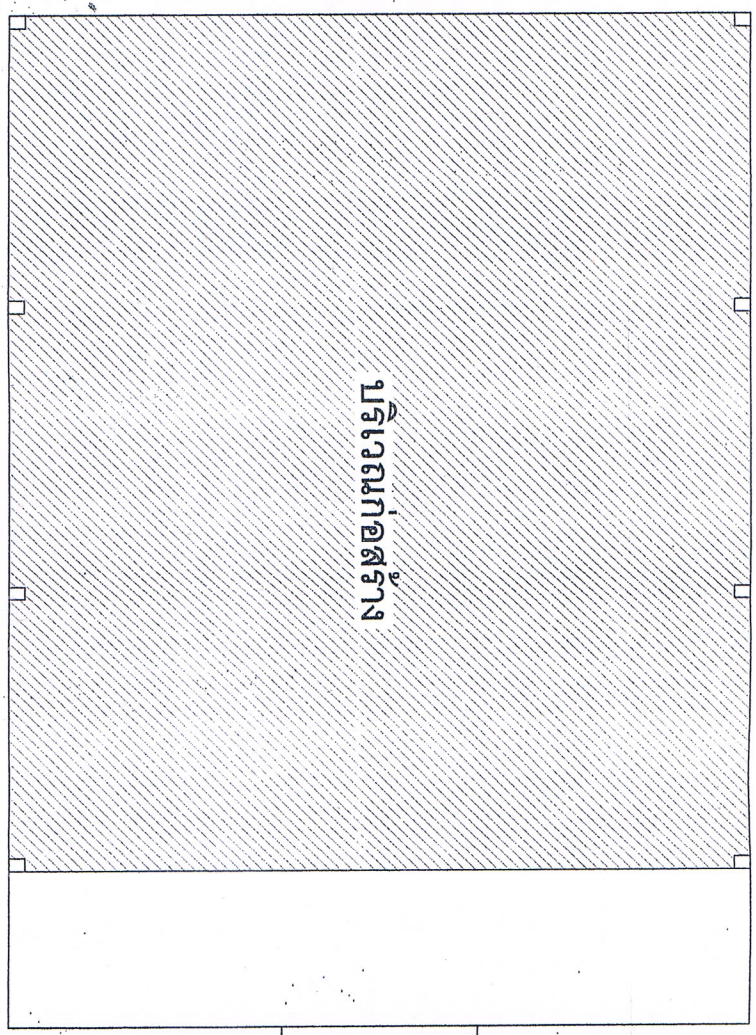

ผังบริเวณ  
มาตราส่วน 1 : 500



กองช่าง  
เทศบาลตำบลพญาแก้ว

โครงการ  
โครงการก่อสร้างหลังคา  
คลุมลานหน้าโรงเรียนพญาแก้ว

ชื่อโครงการ	โครงการก่อสร้างหลังคาคลุมลานหน้าโรงเรียนพญาแก้ว
ผู้จัดทำ	...
ผู้ตรวจสอบ	...
ผู้รับทราบ	...
วันที่	...
สถานที่	...
จำนวนแผ่น	...



01	สารบัญแบบ, สัญลักษณ์ประกอบแบบ
02	รายการประกอบแบบ
03	แปลนพื้น
04	แปลนหลังคา
05	รูปตัดหน้า
06	รูปตัดขวา
07	รูปตัดขวาง
08	รูปตัด 4
09	รูปตัด A-A
10	รูปตัด B-B
11	แปลนฐานราก
12	แปลนเสา คานคอดิน
13	ขยายฐานราก เสา คาน
14	แปลนโครงหลังคา
15	ขยายโครงหลังคา
16	ขยายแผ่นหลังคา

	ตำแหน่งศูนย์เสา
	ผนังก่ออิฐฉาบปูนเรียบ
	แสดงแนวลาดเอียง
	แสดงระยะจากขอบถึงขอบ
	แสดงระยะจากศูนย์กลางถึงขอบ
	แสดงระยะจากศูนย์กลางถึงศูนย์กลาง
	ตำแหน่งแปลนของรูปตัด
	แสดงทิศเหนือ
	ผนังก่ออิฐฉาบปูนเรียบ
	แสดงรูปตัดหน้า
	แสดงระดับดินเดิม
	แสดงระดับในรูปตัด
	แนวเขตที่ดิน
	ผนังบล็อคแก้ว
	กระจกในรูปตัด
	ผนังเบา
	ช่องท่อนแปลน
	A ชื่อห้อง
	B วัสดุผิวพื้น
	C วัสดุผิวเพดาน
	D ระดับพื้นที่ที่
	ประตู
	วัสดุผนัง
	วัสดุพื้น
	วัสดุฝ้าเพดาน
	ชื่อรูปตัด
	หมายเลขแบบ
	ชื่อรูปตัดหน้า
	หมายเลขแบบ
	ตำแหน่งแสดง

โครงการ เทศบาลตำบลท่าแพ	ชื่อแบบ	ผู้จัดทำ (นางอรุณรัตน์ รัตนผล) ผู้ช่วยช่างแปลน	ตรวจสอบ (ศรีพงษ์ นิลกิจ) รพ. 6356	เห็นชอบ (นางภาวดี สุปริยสุนทร) ปลัดเทศบาล	อนุมัติ (นางขวัญ ธีรจิตราพรหม) นายกเทศมนตรี	มาตรฐาน รับ/ตอบ	วันที่/เดือน/ปี	แบบเลขที่	แบบแสดง	สารบัญแบบ สัญลักษณ์ประกอบแบบ	แผ่นที่ 01
	จำนวนแผ่น										16





หน้างานก่อสร้างคอนกรีตเสริมเหล็ก โครงสร้างเหล็ก 25x25x2.0 มม. @ 60 มม.

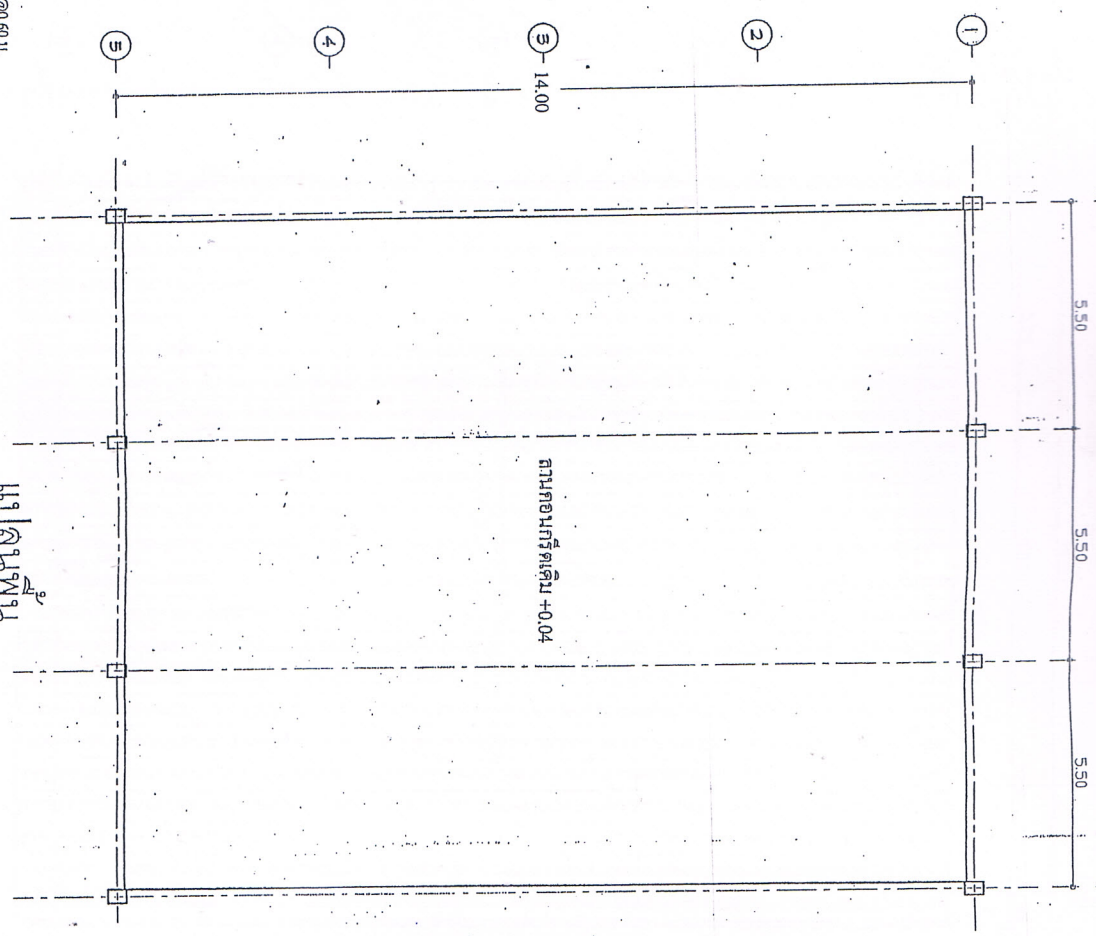

<b>กองงาน</b> วิศวกร วิศวกร วิศวกร	วิศวกร วิศวกร	วิศวกร วิศวกร	วิศวกร วิศวกร	วิศวกร วิศวกร	วิศวกร วิศวกร	วิศวกร วิศวกร	วิศวกร วิศวกร	วิศวกร วิศวกร	วิศวกร วิศวกร	วิศวกร วิศวกร
	วิศวกร วิศวกร	วิศวกร วิศวกร	วิศวกร วิศวกร	วิศวกร วิศวกร	วิศวกร วิศวกร	วิศวกร วิศวกร	วิศวกร วิศวกร	วิศวกร วิศวกร	วิศวกร วิศวกร	วิศวกร วิศวกร

แบบคอนกรีตเสริมเหล็ก  
ขนาดกระดาษ 1:125

หน้าที่ 03  
จำนวนแผ่น 16



**กองช่าง**  
เทศบาลตำบลเทพา

โครงการก่อสร้างระบบระบายน้ำที่ตำบลเทพา  
งานขุดลอกและติดตั้งท่อระบายน้ำ

ชื่อแบบ  
รายการ

วันที่เสนอ (นายธรรม ธีระวงศ์) ผู้รับจ้าง (บริษัท ส.พี.พี. จำกัด) โทร. 6356

การออกแบบ

(นายวิชาญ สอนิ) วิศวกร (นายศักดิ์ ภูมิรัตน์) วิศวกร

อนุมัติ

(นายวิชาญ สอนิ) วิศวกร (นายวิชาญ สอนิ) วิศวกร

มาตราส่วน  
วันที่อนุมัติ

1:125  
1/2357

16

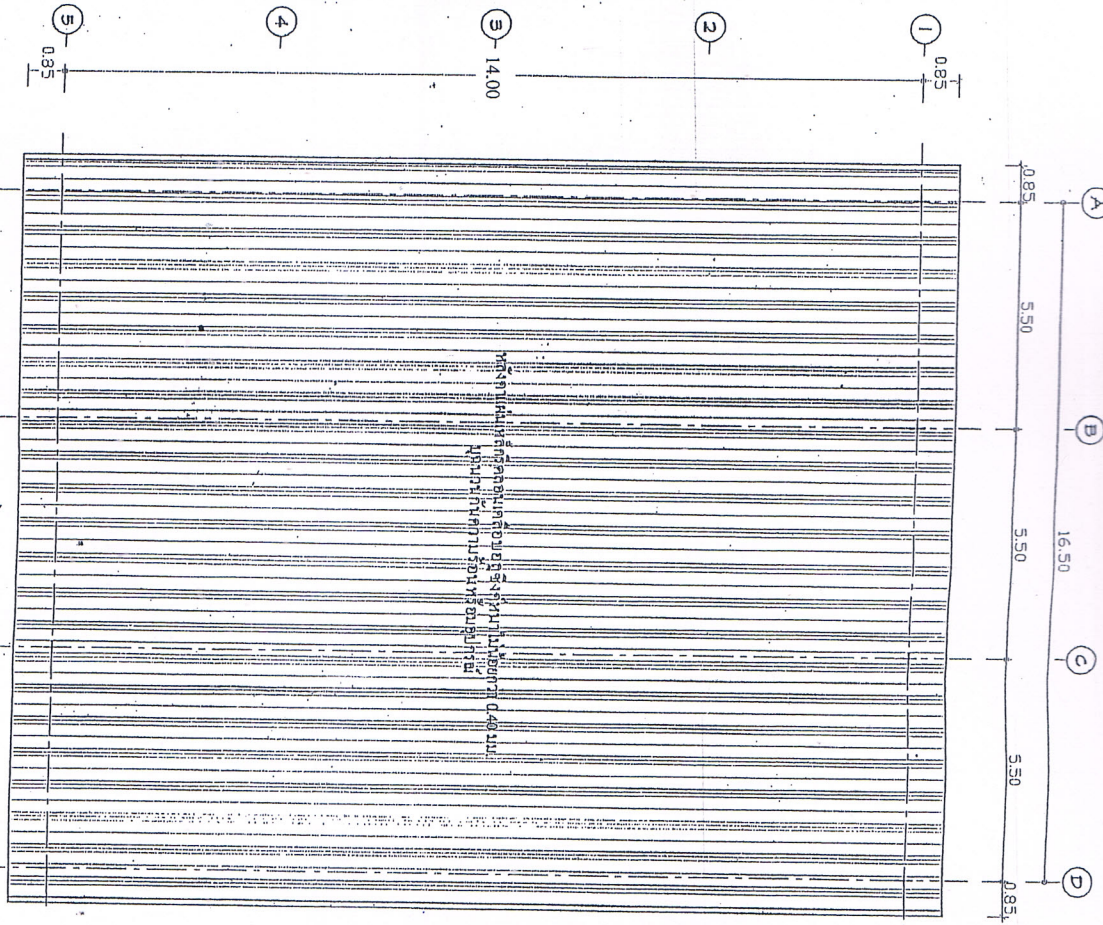

**แปลนเหล็กค้ำ**  
มาตราส่วน 1:125



**กองช่าง**  
**เทศบาลตำบลท่าแพ**

ชื่อแผนภูมิ  
 (นายอรุณ คุ้มแก้ว)  
 ผู้จัดทำแปล  
 (ผู้พิมพ์ มลิกา) ร.บ. 6356

การออกแบบ  
 (นายอรุณ คุ้มแก้ว)  
 ผู้ทำแปล  
 (นางภาวดี ภูมิคุ้มแก้ว) ผู้แปล

อนุมัติ  
 (นายอรุณ คุ้มแก้ว)  
 นายช่างเทคนิค

มาตรฐาน	1:100
วันที่	05
วันที่	1/2557
แบบร่าง	1/2557
แบบแปลน	รูปถ่าย 1

จำนวนหน้า  
 16

**รูปถ่าย 1**  
 ขนาดจริง 1:100

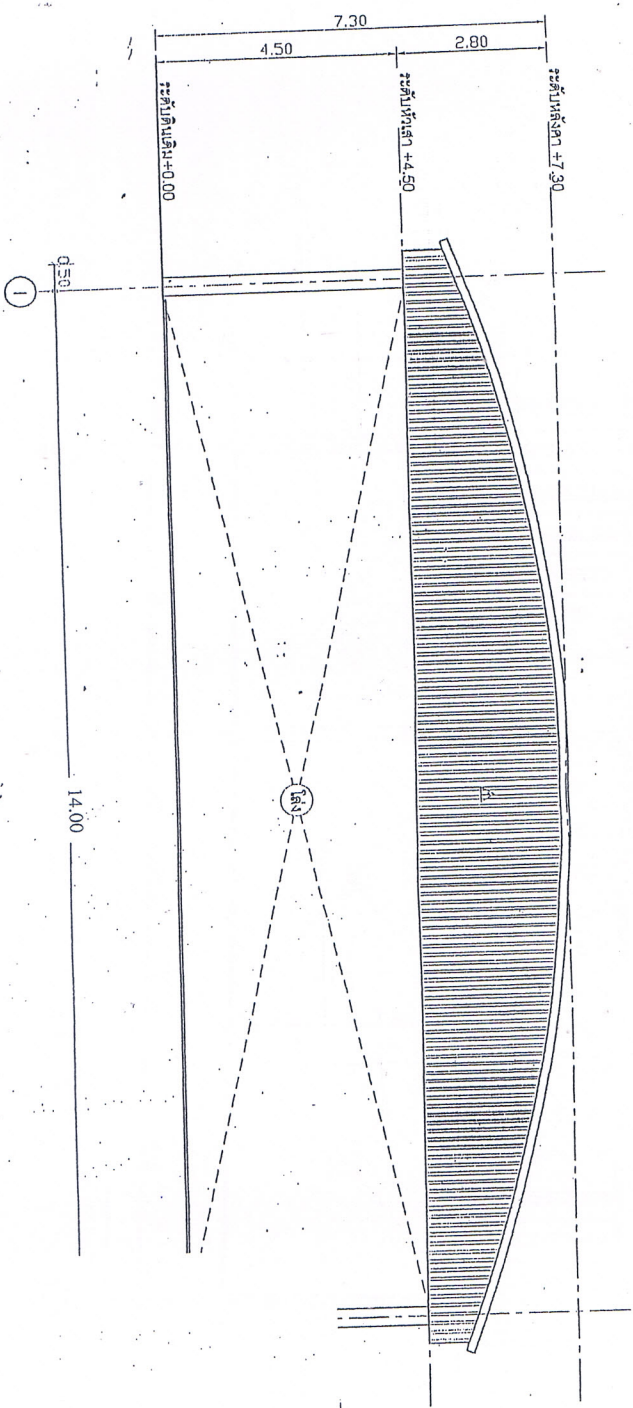



**กองช่าง**  
เทศบาลตำบลท่าแพ

โครงการ  
โครงการก่อสร้างท่อส่งน้ำดิบจากบึงต๋องต๋อน  
ทางถนนสายเดิมเดิมถนนเทศบาลตำบลท่าแพ

ชื่อแบบ  
โครงการ  
โครงสร้าง

ร่างโดย  
วิศวกร (นายสุรารณ หงษ์ระหงษ์)  
ผู้ช่วยช่างโยธา  
(ชื่อจริง น.สุริยา)  
ร.บ. 6356

ตรวจแบบ  
สถาปนิก (นายอนุสรณ์ สิมัง)  
หัวหน้ากองช่าง

เห็นชอบ  
(นางสาวศุภมาส ปัตถะกมล)

อนุมัติ  
(นายชัชวาลย์ เสือสุรวิทย์)  
นายกเทศมนตรี

มาตรฐาน:  
วันที่:  
แบบร่างที่:  
แบบแปลน

1:100  
/ 12557  
/ 12557

รูปด้าน 2

หน้า  
06  
จำนวนแผ่น  
16

**รูปด้าน 2**  
มาตรฐาน 1:100

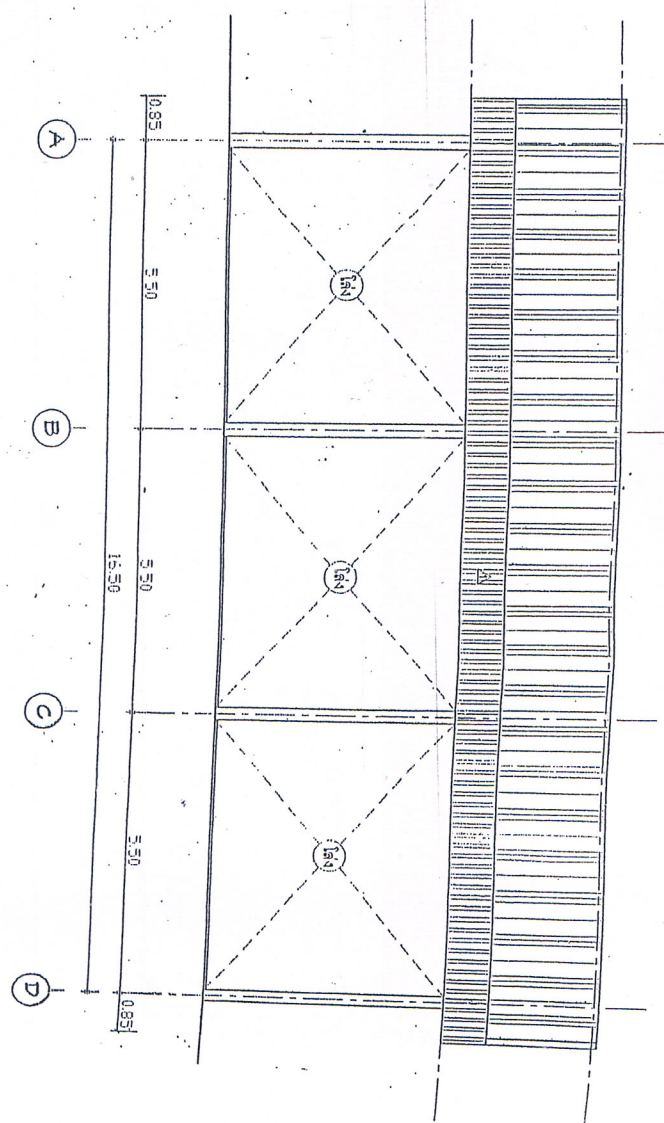



**กองช่าง**  
เทศบาลตำบลเทพา

ชื่อถนน  
โครงการ  
วัตถุประสงค์ (ระบุโครงการ และรายละเอียด)  
ผู้ว่าราชการเมือง

การออกแบบ  
พื้นที่  
โครงการ (ระบุพื้นที่ และรายละเอียด)  
ผู้ว่าราชการเมือง

อนุมัติ  
โครงการ (ระบุพื้นที่ และรายละเอียด)  
ผู้ว่าราชการเมือง

มาตราส่วน  
วันที่  
แบบร่าง  
แบบแปลน

1 : 100  
1 : 2557  
1 : 2557  
หน้า  
16

**รูปด้าน 3**  
มาตราส่วน 1:100

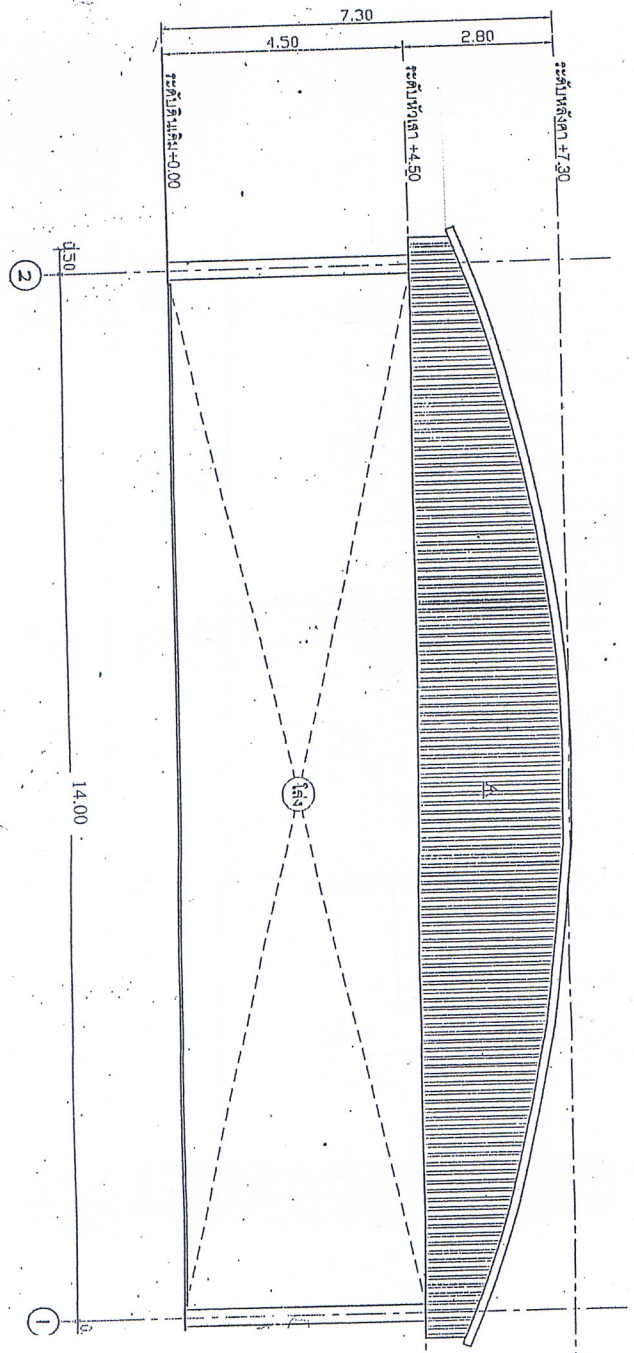



# กองช่าง

เทศบาลตำบลท่าแพ  
โครงการ  
ปรับปรุงภูมิทัศน์พื้นที่สาธารณะและ  
พื้นที่ชุมชนเทศบาลตำบลท่าแพ

เขียนแบบ

วิศวกร  
โครงสร้าง

(นายสุวิทย์ นาคะเสถียร)  
ผู้ควบคุมงาน  
ร.ร. 6356

หน้าชื่อ  
(นางภาณุ สิริสุคนธา)  
วิศวกร

การควบคุม

หน้าชื่อ

(นายอนุวัฒน์ สันต์)  
หัวหน้ากองช่าง  
เทศบาลตำบลท่าแพ

หน้าชื่อ  
(นางภาณุ สิริสุคนธา)  
วิศวกร

อนุมัติ

หน้าชื่อ

(นายสุวิทย์ นาคะเสถียร)  
นายกเทศมนตรี

หน้าชื่อ

ขนาดกระดาษ

แบบแสดง

ขนาดกระดาษ

แบบแสดง

1:100

1/2557

1:100

1/2557

16

รูปถ่าย 4

08

รูปถ่าย 4

16

รูปถ่าย 4

รูปถ่าย 4  
ขนาดกระดาษ 1:100

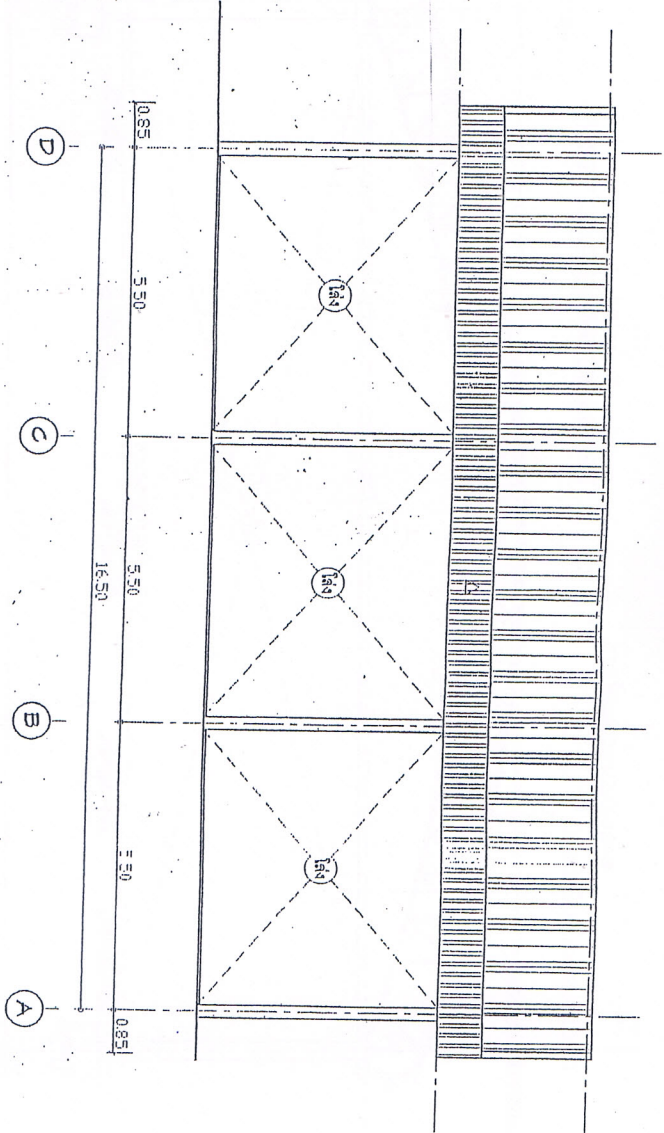







<b>กองช่าง</b> เทศบาลตำบลท่าแพ 100 หมู่ 10 ตำบลท่าแพ อำเภอเมืองสงขลา จังหวัดสงขลา	วิชาช่าง โครงสร้าง	วิทยากร วิชาช่างโครงสร้าง (นายสุวิทย์ นิ่มนวล) ผู้ชำนาญพิเศษ (ชำนาญพิเศษ) โทร. 6356	ศึกษารูปแบบ (นายสุวิทย์ นิ่มนวล) ศึกษารูปแบบ	อนุมัติ (นายสุวิทย์ นิ่มนวล) ศึกษารูปแบบ
	ศึกษารูปแบบ (นายสุวิทย์ นิ่มนวล) ศึกษารูปแบบ	อนุมัติ (นายสุวิทย์ นิ่มนวล) ศึกษารูปแบบ	ศึกษารูปแบบ (นายสุวิทย์ นิ่มนวล) ศึกษารูปแบบ	อนุมัติ (นายสุวิทย์ นิ่มนวล) ศึกษารูปแบบ

**แปลนฐานราก เสา**  
 ขนาดเสาต้น 1:125

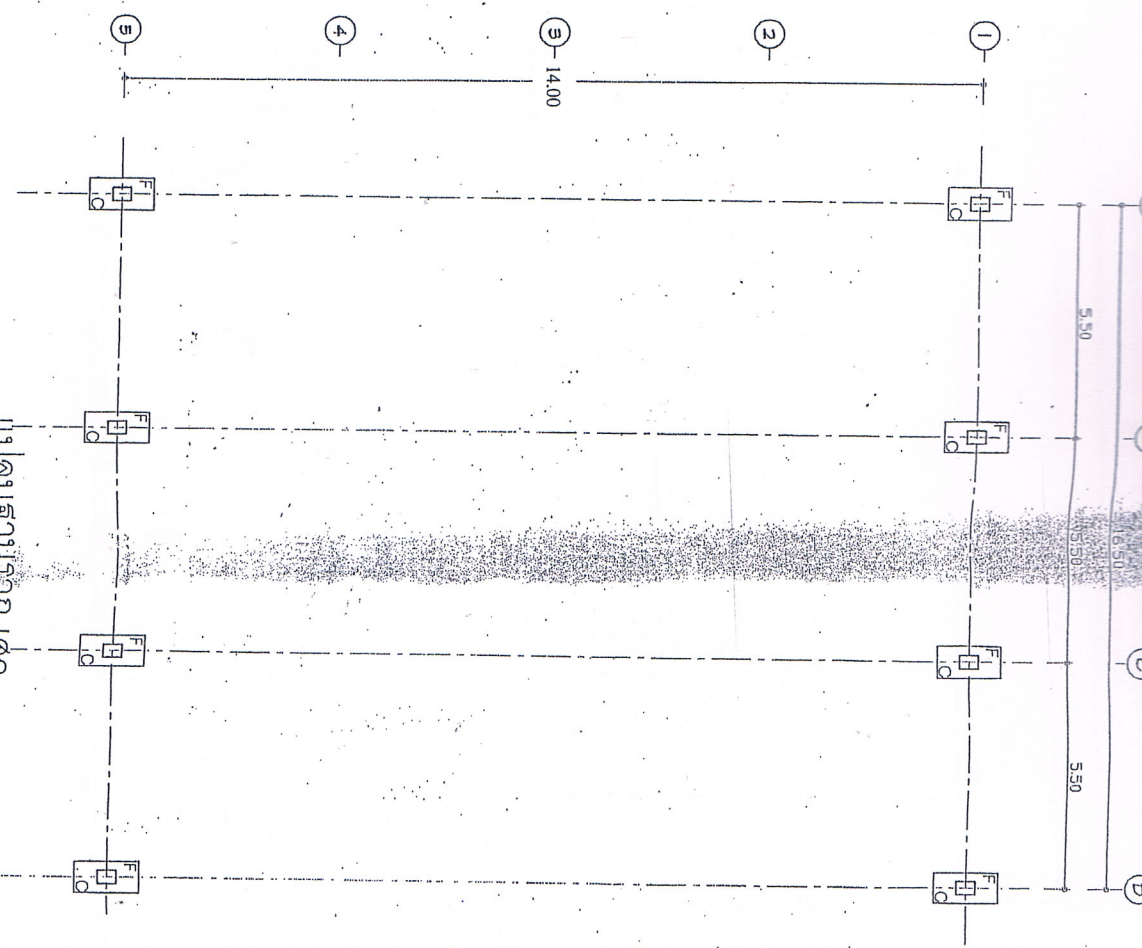

ขนาดเสาต้น	1:125	แผ่นที่
รับ/รองรับ	1 / 2357	11
แบบเสาที่	1 / 2357	
แบบเสา	แปลนฐานราก	จำนวนแผ่น



โครงการ เทศบาลตำบลทัพทัน โครงการก่อสร้างสิ่งสาธารณูปโภคขั้นพื้นฐาน ทางชลประทานเพื่อเพิ่มผลผลิตทางการเกษตร	ชื่อแบบ	ผู้จัดทำ วิจิตร วัฒนศิริ (ผู้ร่าง) ม.ล. 6356	การออกแบบ	อนุมัติ	ขนาดส่วน	
	(นายอรุณ มิ่งมงคล) ผู้ช่วยช่างโยธา	แก้ไขชอบ	(นายอนุวัฒน์ สิมะรัง) หัวหน้ากองช่าง	(นางจัญญ์ เจริญทรัพย์) นางกัญญาพร	ร่าง/ออกแบบ	1 / 125
			(นางการดี ภูมิสมหมาย) ปลัดเทศบาล	(นางจัญญ์ เจริญทรัพย์) นางกัญญาพร	แบบเลขที่	1 / 1257
					แบบเลข	แปลนเสา คานคอดิน
					จำนวน	1

หมายเหตุ  
ก่อนดำเนินการก่อสร้างโครงการฯ ให้ดำเนินการขออนุญาตขุดวางท่อระบายน้ำ  
และขุดวางท่อส่งน้ำจากกรมประมง หรือกรมชลประทานก่อนดำเนินการขุดวางท่อระบายน้ำ  
และขุดวางท่อส่งน้ำจากกรมประมง หรือกรมชลประทานก่อนดำเนินการขุดวางท่อระบายน้ำ

แปลนเสา คานคอดิน  
มาตราส่วน 1:125

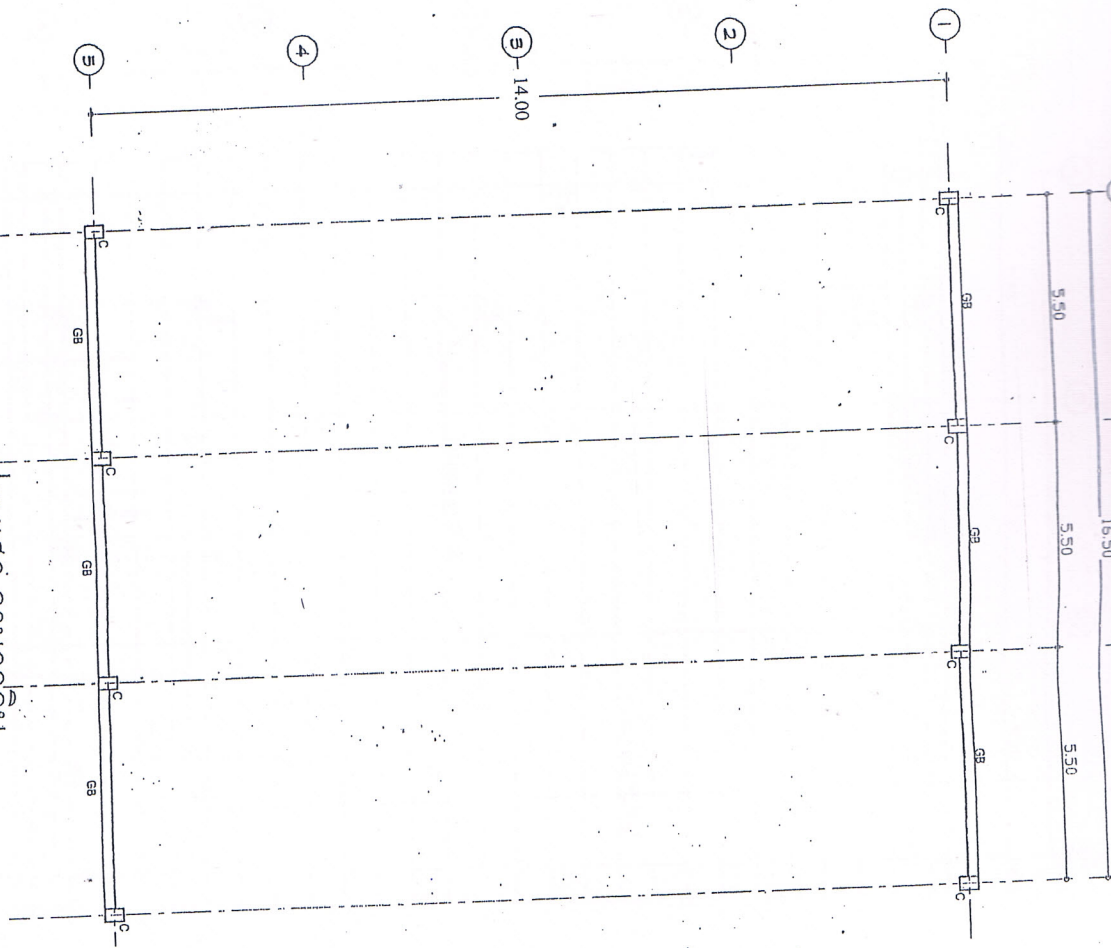



กองช่าง  
เทศบาลตำบลพานิชย์

ชื่อแบบ  
วิศวกร  
ผู้ควบคุมงาน  
ผู้ช่วยช่างโยธา

ตรวจสอบ  
(นายวิชาญ ภูมิสงเคราะห์)

อนุมัติ  
(นายวิชาญ ภูมิสงเคราะห์)

ขนาดกระดาษ  
วันที่  
แบบเลขที่  
แบบเลขที่

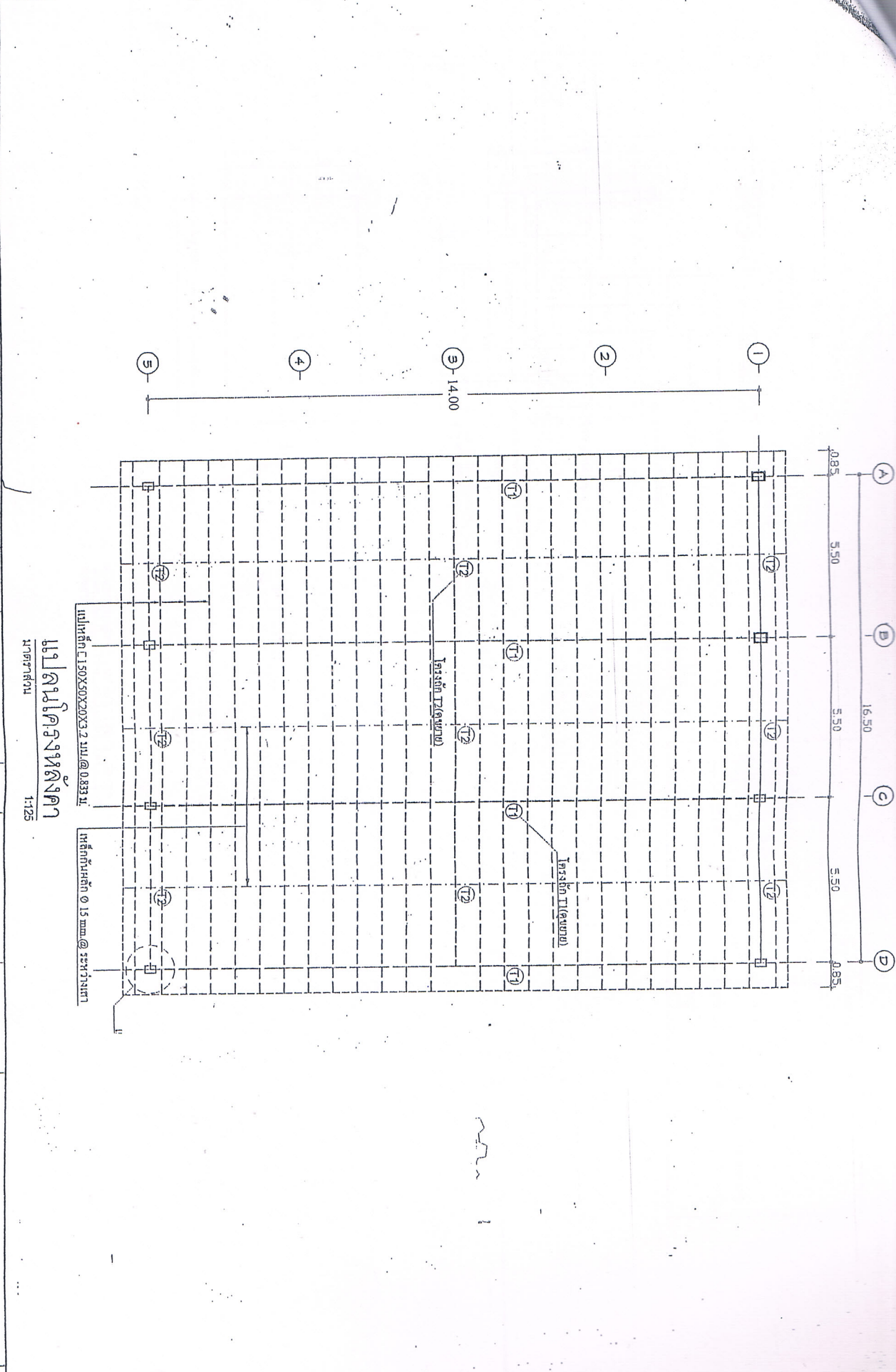



กรมการ  
เทศบาลตำบลเทพา

ผู้ควบคุมงาน  
วิศวกร  
โครงสร้าง

ผู้ควบคุมงาน  
ช่างเทคนิค  
โครงสร้าง

ผู้ควบคุมงาน  
ช่างเทคนิค  
โครงสร้าง

วันที่	14
จำนวน	1
วันที่	1/1257
วันที่	1/1257
วันที่	1

1

รายละเอียดจาก เสา.คาน  
ขนาด 1:20

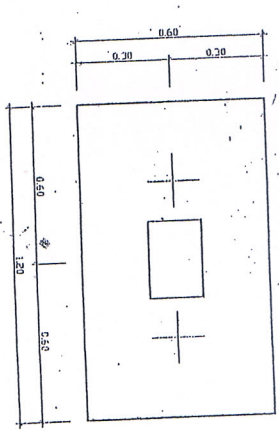

F1

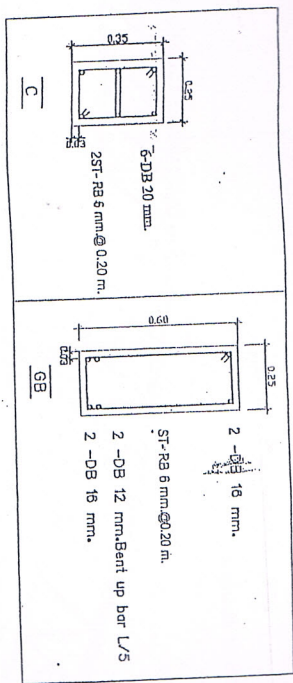
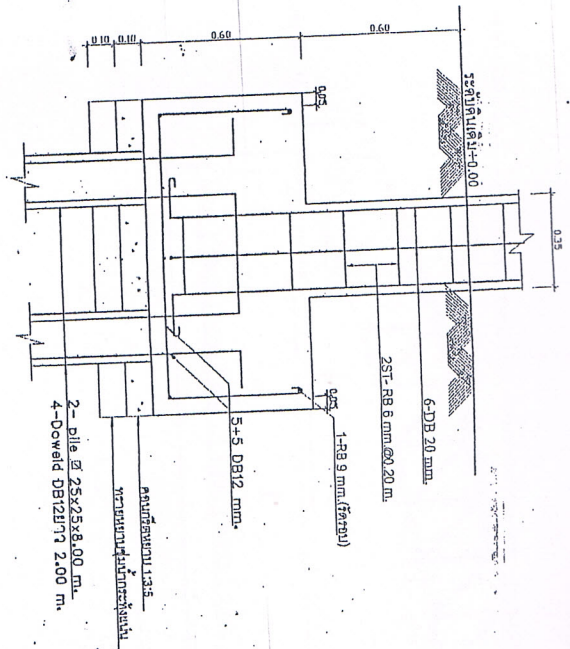



แผ่น Plate แบบ Fix Support

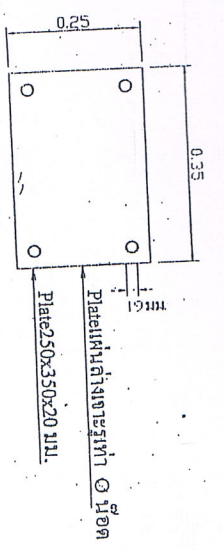

แผ่น Plate แบบ Free Support

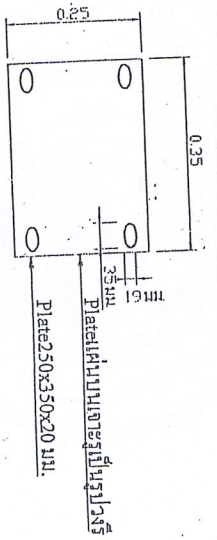

\*สำหรับแผ่น Plate แบบ Fixed Support จะระบุเพิ่ม Plate ทั้งแบบแบบและแผ่นต่าง 0.23 มม.

**ขยายแผ่นเหล็กหัวเสา**

**ขยายหัวเสา**

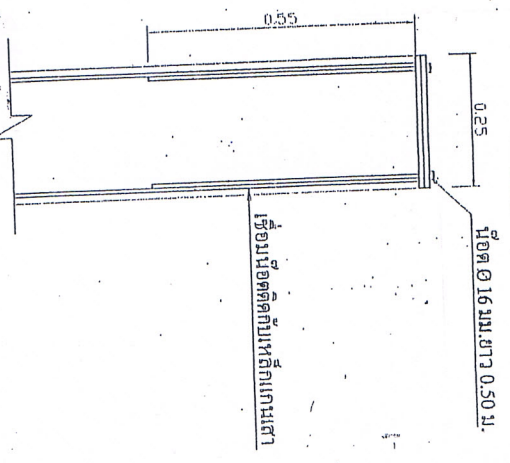

	<b>กองช่าง</b> วิทยาลัยศิลปสถาปัตย์	เรียนแบบ	ราคา	ค่าวัสดุ	ค่าช่าง	อนุมัติ	หมายเหตุ	ขนาด	รูป/เดือน	doc to scale	แผ่นที่
		(นายธรรม มงคลผล) ผู้ช่วยช่างโยธา	(จ.ร.น. ม.ล.น.) ร.น. 6356	(นางสาวศุภมาส สิมขันธ์) หัวหน้าช่างโยธา	(นางสาวศุภมาส สิมขันธ์) วิศวกรโยธา	(นางอัญญา สันติพร) นักเทคนิคโยธา	1 / 2557	1 / 2557	16		