



# แผนการดำเนินงาน

พ.ศ.๒๕๖๕

เทศบาลตำบลท่าแพ

อำเภอเมืองนครศรีธรรมราช จังหวัดนครศรีธรรมราช

สำนักปลัดเทศบาล

งานวิเคราะห์นโยบายและแผน



ประกาศเทศบาลตำบลท่าแพ

เรื่อง แผนการดำเนินงานเทศบาลตำบลท่าแพ ประจำปีงบประมาณ พ.ศ.๒๕๖๕

\*\*\*\*\*

ด้วยเทศบาลตำบลท่าแพ ได้ดำเนินการจัดทำแผนการดำเนินงาน ประจำปีงบประมาณ พ.ศ.๒๕๖๕ ตามระเบียบกระทรวงมหาดไทยว่าด้วยการจัดทำแผนพัฒนาขององค์กรปกครองส่วนท้องถิ่น พ.ศ.๒๕๔๘ และที่แก้ไขเพิ่มเติมถึง (ฉบับที่ ๓) พ.ศ.๒๕๖๑ ข้อ ๒๖ (๒) คณะกรรมการพัฒนาท้องถิ่นพิจารณา ร่างแผนการดำเนินงานแล้วเสนอผู้บริหารท้องถิ่นประกาศเป็นแผนการดำเนินงาน ทั้งนี้ให้ปิดประกาศแผนการดำเนินงานภายในวันสิบห้าวันนับแต่วันที่ประกาศเพื่อให้ประชาชนในท้องถิ่นทราบโดยทั่วกันและต้อง ปิดประกาศไว้อย่างน้อยสามสิบวัน นั้น

เทศบาลตำบลท่าแพ ได้จัดทำแผนการดำเนินงาน ประจำปีงบประมาณ พ.ศ.๒๕๖๕ เพื่อใช้เป็นกรอบแนวทางในการดำเนินงาน โดยมีวัตถุประสงค์เพื่อให้ทราบถึงรายละเอียดแผนงานโครงการ พัฒนาและกิจกรรมที่ดำเนินการจริงทั้งหมดในพื้นที่ขององค์กรปกครองส่วนท้องถิ่น ประจำปีงบประมาณนั้น โดยได้รับความเห็นชอบจากคณะกรรมการพัฒนาเทศบาลตำบลท่าแพ ในคราวประชุมครั้งที่ ๒/๒๕๖๕ ในวันที่ ๒๕ เดือนมีนาคม พ.ศ.๒๕๖๕ จึงประกาศเป็นแผนดำเนินงาน ประจำปีงบประมาณ พ.ศ.๒๕๖๕ ตั้งแต่วันที่ ๒๕ มีนาคม พ.ศ.๒๕๖๕

จึงประกาศให้ทราบโดยทั่วกัน

ประกาศ ณ วันที่ ๒๕ มีนาคม พ.ศ. ๒๕๖๕

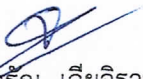
  
(นายจรูญ เจียจิริพัชรนันท์)  
นายกเทศมนตรีตำบลท่าแพ

## คำนำ

แผนการดำเนินงานเทศบาล พ.ศ. ๒๕๖๕ ของเทศบาลตำบลท่าแพ จัดทำขึ้นเพื่อจะได้ใช้เป็นแนวทางในการบริหาร และเพื่อควบคุมการดำเนินงานให้เป็นไปอย่างเหมาะสมและมีประสิทธิภาพ ทั้งช่วยให้มีความชัดเจนในการปฏิบัติการ การติดตามผลการดำเนินงานและการประเมินผลโดยนำแนวทางแผนงานโครงการต่างๆ มาจากแผนพัฒนาท้องถิ่น (พ.ศ. ๒๕๖๖ – ๒๕๗๐)

การจัดทำแผนการดำเนินงาน พ.ศ. ๒๕๖๕ ของเทศบาลตำบลท่าแพสำเร็จลุล่วงไปได้ด้วยดี โดยได้รับความร่วมมือจากคณะกรรมการสนับสนุนการจัดทำแผนการดำเนินงานเทศบาล คณะกรรมการพัฒนาเทศบาล ส่วนราชการต่างๆ ตลอดจนพี่น้องประชาชนในเขตเทศบาลและบริเวณใกล้เคียงได้ชี้แนะให้ข้อมูล จนทำให้แผนการดำเนินงาน พ.ศ. ๒๕๖๕ ของเทศบาลตำบลท่าแพสำเร็จลุล่วงไปได้ด้วยดี นับเป็นประโยชน์แก่เทศบาลสืบไป

งานวิเคราะห์นโยบายและแผน  
เทศบาลตำบลท่าแพ

## สารบัญ

|           | เรื่อง                            | หน้า  |
|-----------|-----------------------------------|-------|
| ส่วนที่ ๑ | บทนำ                              | ๑-๔   |
|           | องค์ประกอบ ประกอบด้วย             |       |
|           | -บทนำ                             | ๑     |
|           | -วัตถุประสงค์ของแผนการดำเนินงาน   | ๑     |
|           | -ขั้นตอนการจัดทำแผนการดำเนินงาน   | ๒     |
|           | -ประโยชน์ของแผนการดำเนินงาน       | ๔     |
| ส่วนที่ ๒ | บัญชีสรุปโครงการ / กิจกรรม        |       |
|           | องค์ประกอบ ประกอบด้วย             |       |
|           | -บัญชีสรุปจำนวนโครงการและงบประมาณ | ๖     |
|           | -บัญชีโครงการ/กิจกรรม/งบประมาณ    | ๖-๑๖  |
|           | -บัญชีจำนวนครุภัณฑ์               | ๑๘-๖๕ |

\*\*\*\*\*

# ส่วนที่ ๑

## บทนำ

### ๑. บทนำ

เนื่องด้วยระเบียบกระทรวงมหาดไทย ว่าด้วยการจัดทำแผนพัฒนาขององค์กรปกครองส่วนท้องถิ่น พ.ศ. ๒๕๔๘ แก้ไขเพิ่มเติมถึง (ฉบับที่ ๓) พ.ศ.๒๕๖๑ ได้กำหนดให้องค์กรปกครองส่วนท้องถิ่น ดำเนินการจัดทำแผนการดำเนินงาน ตามหมวด ๕ ข้อ ๒๖ การจัดทำแผนการดำเนินงานให้ดำเนินการตามระเบียบนี้ โดยมีขั้นตอนดำเนินการ ดังนี้ (๑) คณะกรรมการสนับสนุนการจัดทำแผนพัฒนาท้องถิ่นรวบรวมแผนงาน โครงการพัฒนาขององค์กรปกครองส่วนท้องถิ่น หน่วยราชการส่วนกลาง ส่วนภูมิภาค รัฐวิสาหกิจและหน่วยงานอื่นๆ ที่ดำเนินการในพื้นที่ขององค์กรปกครองส่วนท้องถิ่น แล้วจัดทำร่างแผนการดำเนินงาน เสนอคณะกรรมการพัฒนาท้องถิ่น (๒) คณะกรรมการพัฒนาท้องถิ่นพิจารณาร่างแผนการดำเนินงาน แล้วเสนอผู้บริหารท้องถิ่นประกาศเป็นแผนการดำเนินงาน ทั้งนี้ ให้ปิดประกาศแผนการดำเนินงานภายในสิบห้าวันนับแต่วันที่ประกาศ เพื่อให้ประชาชนในท้องถิ่นทราบโดยทั่วกันและต้องปิดประกาศไว้อย่างน้อยสามสิบวัน และระเบียบกระทรวงมหาดไทย ว่าด้วยการจัดทำแผนพัฒนาขององค์กรปกครองส่วนท้องถิ่น พ.ศ. ๒๕๔๘ แก้ไขเพิ่มเติมถึง (ฉบับที่ ๓) พ.ศ.๒๕๖๑ ข้อ ๒๗ “แผนการดำเนินงานให้จัดทำให้แล้วเสร็จภายในสามสิบวันนับแต่วันที่ประกาศใช้งบประมาณรายจ่ายประจำปี งบประมาณรายจ่ายเพิ่มเติม งบประมาณจากเงินสะสม หรือได้รับแจ้งแผนงานและโครงการจากหน่วยราชการส่วนกลาง ส่วนภูมิภาค รัฐวิสาหกิจหรือหน่วยงานอื่นๆ ที่ต้องดำเนินการในพื้นที่องค์กรปกครองส่วนท้องถิ่นในปีงบประมาณนั้น การขยายเวลาการจัดทำและการแก้ไขแผนการดำเนินงานเป็นอำนาจของผู้บริหารท้องถิ่น”

ภายใต้ระเบียบดังกล่าว เทศบาลตำบลท่าแพ จึงได้ดำเนินการจัดทำแผนการดำเนินงาน ประจำปีงบประมาณ พ.ศ. ๒๕๖๕ ขึ้น เพื่อให้ทราบถึงรายละเอียดแผนงาน โครงการพัฒนาและกิจกรรมที่ดำเนินการจริงทั้งหมดในพื้นที่ขององค์กรปกครองส่วนท้องถิ่นประจำปีงบประมาณนั้น และใช้เป็นแนวทางในการดำเนินงานในปีงบประมาณ พ.ศ. ๒๕๖๕ ของเทศบาลให้มีความชัดเจนในการปฏิบัติมากขึ้น มีการประสานและบูรณาการการทำงานกับหน่วยงานและการจำแนกรายละเอียดต่างๆ ของแผนงาน/โครงการในแผนการดำเนินงาน จะทำให้การติดตามประเมินผลเมื่อสิ้นปีงบประมาณมีความสะดวกมากขึ้น โดยการจัดทำแผนการดำเนินงาน เทศบาลตำบลท่าแพ ประจำปีงบประมาณ พ.ศ. ๒๕๖๕ มีวัตถุประสงค์ดังนี้

### ๒. วัตถุประสงค์ของแผนการดำเนินงาน

(๑) เพื่อให้ทราบถึงรายละเอียดแผนงาน โครงการพัฒนาและกิจกรรมที่ดำเนินการจริงทั้งหมดในพื้นที่ขององค์กรปกครองส่วนท้องถิ่นประจำปีงบประมาณ

(๒) เพื่อใช้เป็นแนวทางในการดำเนินงานในปีงบประมาณ พ.ศ. ๒๕๖๕ ของเทศบาลให้มีความชัดเจนในการปฏิบัติมากขึ้น

(๓) เพื่อให้มีการประสานและบูรณาการการทำงานกับหน่วยงานและการจำแนกรายละเอียดต่างๆ ของแผนงาน/โครงการในแผนการดำเนินงานจะทำให้การติดตามประเมินผลเมื่อสิ้นปีงบประมาณมีความสะดวกมากขึ้น

๓. ขั้นตอนการจัดทำแผนการดำเนินงาน

**ขั้นตอนที่ ๑ ขั้นตอนการจัดทำร่างแผน**

คณะกรรมการสนับสนุนการจัดทำแผนพัฒนาท้องถิ่นรวบรวมแผนงาน โครงการพัฒนาขององค์กรปกครองส่วนท้องถิ่น หน่วยราชการส่วนกลาง ส่วนภูมิภาค รัฐวิสาหกิจและหน่วยงานอื่นๆ ที่ดำเนินการในพื้นที่ขององค์กรปกครองส่วนท้องถิ่น แล้วจัดทำร่างแผนการดำเนินงาน เสนอคณะกรรมการพัฒนาท้องถิ่น

**ขั้นตอนที่ ๒ ขั้นตอนการพิจารณาร่างแผน**

คณะกรรมการพัฒนาท้องถิ่นพิจารณาร่างแผนการดำเนินงาน แล้วเสนอผู้บริหารท้องถิ่นประกาศเป็นแผนการดำเนินงาน

**ขั้นตอนที่ ๓ การประกาศใช้แผนการดำเนินงาน**

คณะกรรมการพัฒนาท้องถิ่นพิจารณาร่างแผนการดำเนินงาน แล้วเสนอผู้บริหารท้องถิ่นเพื่อประกาศใช้แผนการดำเนินงาน ทั้งนี้ ให้ปิดประกาศแผนการดำเนินงานภายในสิบห้าวันนับแต่วันที่ประกาศ เพื่อให้ประชาชนในท้องถิ่นทราบโดยทั่วกันและต้องปิดประกาศไว้อย่างน้อยสามสิบวัน

แผนการดำเนินงานให้จัดทำให้แล้วเสร็จภายในสามสิบวันนับแต่วันที่ประกาศใช้งบประมาณรายจ่ายประจำปี งบประมาณรายจ่ายเพิ่มเติม งบประมาณจากเงินสะสม หรือได้รับแจ้งแผนงานและโครงการจากหน่วยราชการส่วนกลาง ส่วนภูมิภาค รัฐวิสาหกิจหรือหน่วยงานอื่นๆ ที่ต้องดำเนินการในพื้นที่องค์กรปกครองส่วนท้องถิ่นในปีงบประมาณนั้น

“การขยายเวลาการจัดทำและการแก้ไขแผนการดำเนินงานเป็นอำนาจของผู้บริหารท้องถิ่น”

แผนการดำเนินงาน ประจำปีงบประมาณ พ.ศ. ๒๕๖๕ มีรายละเอียดเค้าโครงการดังนี้

**ส่วนที่ ๑ บทนำ ประกอบด้วย**

๑. บทนำ
๒. วัตถุประสงค์ของแผนการดำเนินงาน
๓. ขั้นตอนการจัดทำแผนการดำเนินงาน
๔. ประโยชน์ของแผนการดำเนินงาน

**ส่วนที่ ๒ บัญชีโครงการ/กิจกรรม ประกอบด้วย**

๑. บัญชีสรุปรายงานโครงการและงบประมาณ (แบบผด. ๐๑)
๒. บัญชีโครงการ/กิจกรรม/งบประมาณ (แบบผด. ๐๒)
๓. บัญชีโครงการ/กิจกรรม/งบประมาณ (แบบ ผด.๐๒/๑)

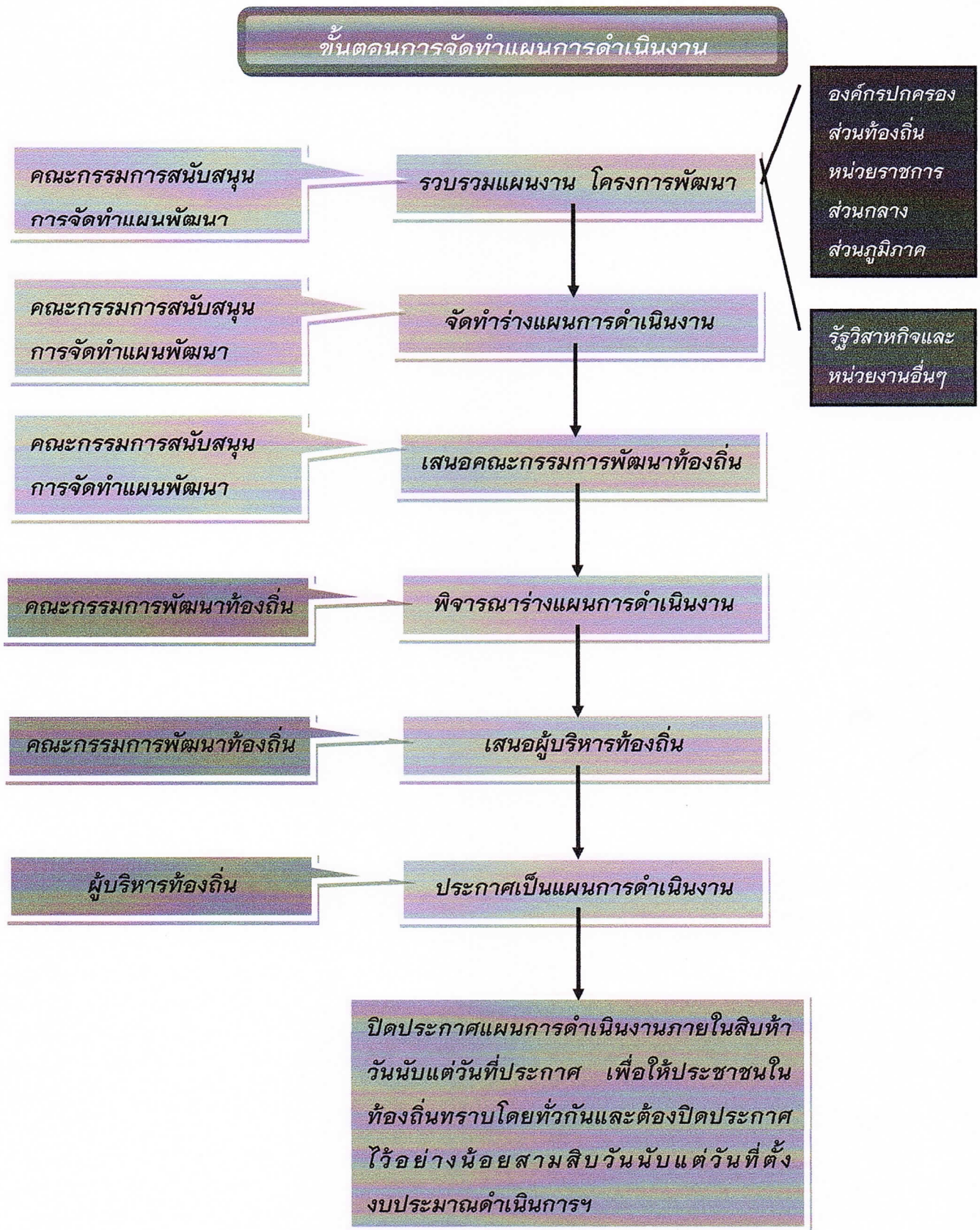

แผนภูมิ : แสดงขั้นตอนการจัดทำแผนการดำเนินงานเทศบาลตำบลท่าแพ  
ประจำปีงบประมาณ พ.ศ. ๒๕๖๕

๔. ประโยชน์ของแผนการดำเนินงาน

- (๑) ทำให้แนวทางในการดำเนินงานในปีงบประมาณของเทศบาลมีความชัดเจนในการปฏิบัติมากขึ้นทำให้แนวทางในการดำเนินงานในปีงบประมาณของเทศบาลมีความชัดเจนในการปฏิบัติมากขึ้น
- (๒) ทำให้การใช้จ่ายงบประมาณของเทศบาลเป็นไปอย่างมีประสิทธิภาพ
- (๓) ใช้เป็นเครื่องมือในการติดตามการดำเนินงานและการประเมินผลทำให้การติดตามและประเมินผลเมื่อสิ้นปีมีความสะดวก รวดเร็วมากยิ่งขึ้น
- (๔) ใช้เป็นเครื่องมือสำคัญในการบริหารงานของผู้บริหารท้องถิ่นเพื่อควบคุมการดำเนินงานให้ เป็นไปอย่างเหมาะสมและมีประสิทธิภาพ

\*\*\*\*\*



# แบบ ฟ.๐๑

ส่วนที่ ๒  
 บัญชีสรุปโครงการ/กิจกรรม  
 แผนดำเนินงานประจำปี ๒๕๖๕  
 เทศบาลตำบลท่าแพ

| ยุทธศาสตร์/แนวทางการพัฒนา                        | จำนวนโครงการที่ดำเนินการ | คิดเป็นร้อยละของโครงการทั้งหมด | จำนวนงบประมาณ    | คิดเป็นร้อยละของงบประมาณทั้งหมด | หน่วยงานรับผิดชอบ |
|--|--------------------------|--------------------------------|------------------|---------------------------------|-------------------|
| <b>๑. ยุทธศาสตร์การพัฒนาด้านโครงสร้างพื้นฐาน</b> |                          |                                |                  |                                 |                   |
| ๑.๑ แผนงานเคหะและชุมชน                           | ๒                        | ๘.๗                            | ๕๕๒,๙๐๐          | ๕๔.๗๑                           | สำนักปลัด         |
| <b>รวม</b>                                       | <b>๒</b>                 | <b>๘.๗</b>                     | <b>๕๕๒,๙๐๐</b>   | <b>๕๔.๗๑</b>                    |                   |
| <b>๒. ยุทธศาสตร์การพัฒนาคนและสังคมคุณภาพ</b>     |                          |                                |                  |                                 |                   |
| ๒.๑ แผนงานบริหารทั่วไป                           | ๕                        | ๒๑.๗๔                          | ๑๗๐,๐๐๐          | ๑๖.๘๒                           | สำนักปลัด         |
| ๒.๒ แผนงานการรักษาความสงบภายใน                   | ๑                        | ๔.๓๕                           | ๒๐,๐๐๐           | ๑.๙๘                            | สำนักปลัด         |
| ๒.๓ แผนงานศาสนวัฒนธรรมและนันทนาการ               | ๗                        | ๓๐.๔๓                          | ๑๑๕,๐๐๐          | ๑๑.๓๘                           | กองการศึกษา       |
| ๒.๔ แผนงานสร้างความเข้มแข็งชุมชน                 | ๓                        | ๑๓.๐๔                          | ๘๐,๐๐๐           | ๗.๙๒                            | สำนักปลัด         |
| ๒.๕ แผนงานสาธารณสุข                              | ๕                        | ๒๑.๗๔                          | ๓๒,๗๐๐           | ๓.๑๙                            | กองสาธารณสุขฯ     |
| <b>รวม</b>                                       | <b>๒๑</b>                | <b>๙๑.๓</b>                    | <b>๔๕๗,๗๐๐</b>   | <b>๔๕.๒๙</b>                    |                   |
| <b>รวมทั้งหมด</b>                                | <b>๒๓</b>                | <b>๑๐๐</b>                     | <b>๑,๐๑๐,๖๐๐</b> | <b>๑๐๐</b>                      |                   |



# ชญาน์ พ. ๐๒๖



บัญชีโครงการ / กิจกรรม /งบประมาณ

แบบ ผ.ด.๐๒

แผนการดำเนินงาน ประจำปีงบประมาณ พ.ศ. ๒๕๖๕

เทศบาลตำบลท่าแพ

๒. ยุทธศาสตร์การพัฒนาสังคมและคุณภาพชีวิต

๒.๑ แผนงานบริหารทั่วไป

| ลำดับ<br>ที่ | โครงการ/กิจกรรม   | รายละเอียดของโครงการ/<br>กิจกรรม  | งบประมาณ | สถานที่<br>ดำเนินการ          | หน่วย<br>ดำเนินการ | พ.ศ. ๒๕๖๕ |      |      |       |       |      |       |      |      |      |  |  |
|--------------|---|---|----------|-------------------------------|--------------------|-----------|------|------|-------|-------|------|-------|------|------|------|--|--|
|              |   |   |          |                               |                    | พ.ย. ๖.ค. | ม.ค. | ก.พ. | มี.ค. | เม.ย. | พ.ค. | มิ.ย. | ก.ค. | ส.ค. | ก.ย. |  |  |
| ๑            | โครงการจัดงาน<br>เทศบาล   | เพื่อจ่ายเป็นค่าใช้จ่ายในการดำเนินงานโครงการจัดงานเทศบาล                                  | ๑๐,๐๐๐   | ทต.ท่าแพ                      | สำนักปลัด          |           |      |      |       | ↔     |      |       |      |      |      |  |  |
| ๒            | โครงการจัดงานรัฐพิธี  | ค่าใช้จ่ายในการดำเนินงานรัฐพิธีและราชพิธีอื่น ๆ   | ๔๐,๐๐๐   | ทต.ท่าแพ                      | สำนักปลัด          | ←         |      |      |       |       |      |       |      |      |      |  |  |
| ๓            | โครงการดำเนินการเลือกตั้ง   | เพื่อจ่ายเป็นค่าใช้จ่ายในการดำเนินการเลือกตั้ง และเลือกตั้งซ่อมสมาชิกสภาเทศบาล ผู้บริหารฯ | ๑๐๐,๐๐๐  | ทต.ท่าแพ                      | สำนักปลัด          | ←         |      |      |       |       |      |       |      |      |      |  |  |
| ๔            | อุดหนุนส่วนราชการ<br>โครงการวันมาฆบูชา<br>อำเภอเมืองนครศรีธรรมราช | เพื่อจ่ายเงินอุดหนุนโครงการมาฆบูชาอำเภอเมืองนครศรีธรรมราช ในงานวันมาฆบูชา ประจำปี ๒๕๖๕    | ๕,๐๐๐    | ที่ว่าการ<br>อำเภอ<br>เมือง ฯ | สำนักปลัด          |           |      |      | ↔     |       |      |       |      |      |      |  |  |

บัญชีโครงการ / กิจกรรม /งบประมาณ  
แผนการดำเนินงาน ประจำปีงบประมาณ พ.ศ. ๒๕๖๕  
เทศบาลตำบลท่าแพ

๒. ยุทธศาสตร์การพัฒนาสังคมและคุณภาพชีวิต

๒.๑ แผนงานบริหารทั่วไป

| ลำดับ<br>ที่ | โครงการ/กิจกรรม  | รายละเอียดของโครงการ/<br>กิจกรรม  | งบประมาณ | สถานที่<br>ดำเนินการ          | หน่วย<br>ดำเนินการ | พ.ศ. ๒๕๖๔ |      | พ.ศ. ๒๕๖๕ |      |      |       |       |      |       |      |      |      |  |  |
|--------------|--|---|----------|-------------------------------|--------------------|-----------|------|-----------|------|------|-------|-------|------|-------|------|------|------|--|--|
|              |  |   |          |                               |                    | ท.ค.      | พ.ย. | ธ.ค.      | ม.ค. | ก.พ. | มี.ค. | เม.ย. | พ.ค. | มิ.ย. | ก.ค. | ส.ค. | ก.ย. |  |  |
| ๕            | อุดหนุนองค์กรปกครองส่วน<br>ท้องถิ่นโครงการ<br>(โครงการบริหารจัดการศูนย์<br>ปฏิบัติการร่วมในการช่วย<br>เหลือประชาชนขององค์กร<br>ปกครองส่วนท้องถิ่นระดับ<br>อำเภอ อำเภอเมืองนครศรีฯ) | เป็นสถานที่กลางเป็นศูนย์รวม<br>รวมข้อมูลปัญหาความต้องการ<br>ของประชาชนประสานงานกับ<br>หน่วยงานอื่น ๆ ที่เกี่ยวข้อง<br>เพื่อจ่ายเป็นเงินอุดหนุนให้แก่ อบต.ท่าซึก | ๑๕,๐๐๐   | ที่ว่าการ<br>อำเภอ<br>เมือง ฯ | สำนักปลัด          | ←         | →    |           |      |      |       |       |      |       |      |      |      |  |  |

บัญชีโครงการ / กิจกรรม / งบประมาณ  
 แผนการดำเนินงาน ประจำปีงบประมาณ พ.ศ. ๒๕๖๕  
 เทศบาลตำบลท่าแพ

๒. ยุทธศาสตร์การพัฒนาสังคมและคุณภาพชีวิต  
 ๒.๒ แผนงานการรักษาสภาพภายใน

| ลำดับ<br>ที่ | โครงการ/กิจกรรม                       | รายละเอียดของโครงการ/<br>กิจกรรม  | งบประมาณ | สถานที่<br>ดำเนินการ | หน่วย<br>ดำเนินการ                                  | พ.ศ. ๒๕๖๕ |           |      |       |       |      |       |      |      |      |  |
|--------------|---------------------------------------|---|----------|----------------------|---|-----------|-----------|------|-------|-------|------|-------|------|------|------|--|
|              |                                       |   |          |                      |   | พ.ศ. ๒๕๖๔ | พ.ศ. ๒๕๖๕ | ก.พ. | มี.ค. | เม.ย. | พ.ค. | มิ.ย. | ก.ค. | ส.ค. | ก.ย. |  |
| ๑            | โครงการเจ็ดวันอันตรายใน<br>ช่วงเทศกาล | เพื่อจ่ายเป็นค่าใช้จ่ายในการดำเนินโครงการ<br>เจ็ดวันอันตรายในช่วงเทศกาล | ๒๐,๐๐๐   | ทต.ท่าแพ             | สำนักปลัด<br>(งานป้องกัน<br>และบรรเทา<br>สาธารณภัย) | ←         | ←         |      |       | ↔     |      |       |      |      |      |  |

บัญชีโครงการ / กิจกรรม /งบประมาณ

แผนการดำเนินงาน ประจำปีงบประมาณ พ.ศ. ๒๕๖๕

เทศบาลตำบลท่าแพ

๒. ยุทธศาสตร์การพัฒนาสังคมและคุณภาพชีวิต  
 ๒.๓ แผนงานศาสนาวัฒนธรรมและนันทนาการ

| ลำดับ<br>ที่ | โครงการ/กิจกรรม                   | รายละเอียดของโครงการ/<br>กิจกรรม                                  | งบประมาณ | สถานที่<br>ดำเนินการ | หน่วย<br>ดำเนินการ | พ.ศ. ๒๕๖๔ |      | พ.ศ. ๒๕๖๕ |      |      |       |       |      |       |      |      |      |   |
|--------------|-----------------------------------|---|----------|----------------------|--------------------|-----------|------|-----------|------|------|-------|-------|------|-------|------|------|------|---|
|              |                                   |   |          |                      |                    | ต.ค.      | พ.ย. | ธ.ค.      | ม.ค. | ก.พ. | มี.ค. | เม.ย. | พ.ค. | มิ.ย. | ก.ค. | ส.ค. | ก.ย. |   |
| ๑            | โครงการจัดงานประเพณี<br>ลอยกระทง  | เพื่อเป็นค่าใช้จ่ายในการจัดงานประเพณี<br>ลอยกระทง                 | ๕๐,๐๐๐   | ท่าแพ                | กองการ<br>ศึกษา    | ↔         |      |           |      |      |       |       |      |       |      |      |      |   |
| ๒            | โครงการประเพณีบุญสารท<br>เดือนสิบ | เพื่อจ่ายเป็นค่าใช้จ่ายเกี่ยวกับโครงการ<br>ประเพณีบุญสารทเดือนสิบ | ๒๐,๐๐๐   | ท่าแพ                | กองการ<br>ศึกษา    |           |      |           |      |      |       |       |      |       |      |      |      | ↕ |
| ๓            | โครงการวันขึ้นปีใหม่              | เพื่อจ่ายเป็นค่าใช้จ่ายในโครงการ<br>วันขึ้นปีใหม่                 | ๕,๐๐๐    | ท่าแพ                | กองการ<br>ศึกษา    |           |      |           | ↕    |      |       |       |      |       |      |      |      |   |



บัญชีโครงการ / กิจกรรม /งบประมาณ  
แผนการดำเนินงาน ประจำปีงบประมาณ พ.ศ. ๒๕๖๕  
เทศบาลตำบลท่าแพ

๒. ยุทธศาสตร์การพัฒนาสังคมและคุณภาพชีวิต

๒.๕ แผนงานสาธารณสุข

| ลำดับ<br>ที่ | โครงการ/กิจกรรม  | รายละเอียดของโครงการ/<br>กิจกรรม   | งบประมาณ | สถานที่<br>ดำเนินการ | หน่วย<br>ดำเนินการ | พ.ศ. ๒๕๖๕ |           |      |      |       |       |      |       |  |  |  |  |  |
|--------------|--|--|----------|----------------------|--------------------|-----------|-----------|------|------|-------|-------|------|-------|--|--|--|--|--|
|              |  |  |          |                      |                    | พ.ศ. ๒๕๖๔ | พ.ศ. ๒๕๖๕ | ม.ค. | ก.พ. | มี.ค. | เม.ย. | พ.ค. | มิ.ย. |  |  |  |  |  |
| ๔            | โครงการรักษาความสะอาด<br>ถนนสายหลัก ถนนสายรอง<br>และที่ชุมชน (Big Cleaning<br>Day)           | เพื่อจ่ายเป็นค่าใช้จ่ายในการดำเนินการ<br>รักษาความสะอาด ถนนสายหลัก ถนนสาย<br>รอง และพื้นที่ชุมชน               | ๖,๐๐๐    | ท่าแพ                | กอง<br>สาธารณสุข   |           |           |      |      |       |       |      |       |  |  |  |  |  |
| ๕            | โครงการอบรมฟื้นฟู ความรู้<br>เพื่อพัฒนาศักยภาพอาสา<br>สมัครสาธารณสุขประจำ<br>หมู่บ้าน (อสม.) | เพื่อจ่ายเป็นค่าใช้จ่ายโครงการอบรมฟื้นฟู<br>ความรู้เพื่อพัฒนาศักยภาพอาสาสมัคร<br>สาธารณสุขประจำหมู่บ้าน (อสม.) | ๑๐,๐๐๐   | ท่าแพ                | กอง<br>สาธารณสุข   |           |           |      |      |       |       |      |       |  |  |  |  |  |



# นาย พ.อ.บ./อ

บัญชีจำนวนครุภัณฑ์สำหรับที่ไม่ได้ดำเนินการตามโครงการพัฒนาท้องถิ่น  
 แผนการดำเนินงาน ประจำปีงบประมาณ พ.ศ.๒๕๖๕  
 เทศบาลตำบลท่าแพ

๑. ประเภทครุภัณฑ์สำนักงาน  
 ๑.๑ แผนงานบริหารทั่วไป

| ลำดับ<br>ที่ | ครุภัณฑ์         | รายละเอียดของครุภัณฑ์   | งบประมาณ<br>(บาท) | สถานที่<br>ดำเนินการ | หน่วยงาน<br>รับผิดชอบ | พ.ศ. ๒๕๖๕ |      |      |      |      |       |       |      |       |      |      |      |
|--------------|------------------|---|-------------------|----------------------|-----------------------|-----------|------|------|------|------|-------|-------|------|-------|------|------|------|
|              |                  |   |                   |                      |                       | พ.ค.      | พ.ย. | ธ.ค. | ม.ค. | ก.พ. | มี.ค. | เม.ย. | พ.ค. | มิ.ย. | ก.ค. | ส.ค. | ก.ย. |
| ๑            | เครื่องปรับอากาศ | เพื่อจัดซื้อเครื่องปรับอากาศแบบแยกส่วน<br>แบบตั้งพื้นหรือแขวน จำนวน ๓ เครื่อง<br>เพื่อจัดซื้อเครื่องปรับอากาศ<br>แบบแยกส่วน แบบตั้งพื้นหรือแบบแขวน<br>จำนวน 3 เครื่อง ๆ ละ 21,000.-บาท<br>1) ขนาดที่กำหนดเป็นขนาดไม่ต่ำกว่า<br>13,000 บีทียู แบบแยกส่วน<br>2) ราคาที่กำหนดเป็นราคาที่รวมค่าติดตั้ง<br>3) เครื่องปรับอากาศที่มีความสามารถ<br>ในการทำความเย็นขนาดไม่เกิน<br>40,000 บีทียู ต้องได้รับการรับรอง | ๖๓,๐๐๐            | ทต.ท่าแพ             | สำนักปลัด             |           |      |      |      |      |       |       |      |       |      |      |      |

บัญชีจำนวนครุภัณฑ์สำหรับที่ไม่ได้ดำเนินการตามโครงการพัฒนาท้องถิ่น  
แผนการดำเนินงาน ประจำปีงบประมาณ พ.ศ.๒๕๖๕

เทศบาลตำบลท่าแพ

๑. ประเภทครุภัณฑ์สำนักงาน

๑.๑ แผนงานบริหารทั่วไป

| ลำดับ<br>ที่ | ครุภัณฑ์ | รายละเอียดของครุภัณฑ์  | งบประมาณ | สถานที่<br>ดำเนินการ | หน่วยงาน<br>รับผิดชอบ<br>หลัก | พ.ศ. ๒๕๖๕      |           |           |           |            |            |           |            |           |           |
|--------------|----------|--|----------|----------------------|-------------------------------|----------------|-----------|-----------|-----------|------------|------------|-----------|------------|-----------|-----------|
|              |          |  |          |                      |                               | พ.ศ. ๒๕๖๕      | พ.ศ. ๒๕๖๕ | พ.ศ. ๒๕๖๕ | พ.ศ. ๒๕๖๕ | พ.ศ. ๒๕๖๕  | พ.ศ. ๒๕๖๕  | พ.ศ. ๒๕๖๕ | พ.ศ. ๒๕๖๕  | พ.ศ. ๒๕๖๕ | พ.ศ. ๒๕๖๕ |
|              |          | (ต่อ)<br>มาตรฐานผลิตภัณฑ์อุตสาหกรรม<br>และฉลากประหยัดไฟฟ้าเบอร์ 5<br>4) ต้องเป็นเครื่องปรับอากาศ<br>ที่ประกอบสำเร็จรูปทั้งชุดทั้งหน่วยส่ง<br>ความเย็นและหน่วยระบายความร้อน<br>จากโรงงานเดียวกัน<br>5) มีความหน่วงเวลาการทำงานของ<br>คอมเพรสเซอร์<br>6) การจัดซื้อเครื่องปรับอากาศ<br>ขนาดอื่นๆ (นอกจากข้อ 3) |          |                      |                               | ด.ศ. พ.ย. ๖.ค. | พ.ย. ๖.ค. | ม.ค. ๖.ค. | ก.พ. ๖.ค. | มี.ค. ๖.ค. | เม.ย. ๖.ค. | พ.ค. ๖.ค. | มิ.ย. ๖.ค. | ก.ค. ๖.ค. | ก.ย. ๖.ค. |

บัญชีจำนวนครุภัณฑ์สำหรับที่ไม่ได้ดำเนินการตามโครงการพัฒนาท้องถิ่น  
 แผนการดำเนินงาน ประจำปีงบประมาณ พ.ศ.๒๕๖๕  
 เทศบาลตำบลท่าแพ

๑. ประเภทครุภัณฑ์สำนักงาน  
 ๑.๑ แผนงานบริหารทั่วไป

| ลำดับ<br>ที่ | ครุภัณฑ์ | รายละเอียดของครุภัณฑ์   | งบประมาณ | สถานที่<br>ดำเนินการ | หน่วยงาน<br>รับผิดชอบ | พ.ศ. ๒๕๖๕      |                 |                  |                |  |  |  |  |
|--------------|----------|---|----------|----------------------|-----------------------|----------------|-----------------|------------------|----------------|--|--|--|--|
|              |          |   |          |                      |                       | พ.ศ. ๒๕๖๔      |                 |                  |                |  |  |  |  |
|              |          | (ต่อ)<br>นอกเหนือจากการพิจารณาด้านราคา<br>แล้ว เพื่อเป็นการประหยัดพลังงาน<br>ควรพิจารณาจัดซื้อเครื่องปรับอากาศ<br>ที่มีค่าประสิทธิภาพพลังงาน<br>ตามฤดูกาล (SEER) สูงกว่า<br>7) การติดตั้งเครื่องปรับอากาศ<br>(1) แบบแยกส่วน ประกอบด้วยอุปกรณ์<br>ดังนี้ สวิตช์ 1 ตัวต่อทองแดงไปกลับ<br>หุ้มฉนวนยาว 4 เมตรสายไฟยาวไม่เกิน<br>15 เมตร (ตามบัญชีราคามาตรฐาน<br>ครุภัณฑ์) |          |                      | หลัก                  | ต.ค. พ.ย. ธ.ค. | ม.ค. ก.พ. มี.ค. | เม.ย. พ.ค. มิ.ย. | ก.ค. ส.ค. ก.ย. |  |  |  |  |

บัญชีจำนวนครุภัณฑ์สำหรับที่ไม่ได้ดำเนินการตามโครงการพัฒนาท้องถิ่น  
 แผนการดำเนินงาน ประจำปีงบประมาณ พ.ศ.๒๕๖๕  
 เทศบาลตำบลท่าแพ

๑. ประเภทครุภัณฑ์สำนักงาน  
 ๑.๒ แผนงานการรักษาสงบภายใน

| ลำดับ<br>ที่ | ครุภัณฑ์              | รายละเอียดของครุภัณฑ์  | งบประมาณ | สถานที่<br>ดำเนินการ | หน่วยงาน<br>รับผิดชอบ | พ.ศ. ๒๕๖๕ |           |      |      |       |       |      |       |      |      |      |  |  |
|--------------|-----------------------|--|----------|----------------------|-----------------------|-----------|-----------|------|------|-------|-------|------|-------|------|------|------|--|--|
|              |                       |  |          |                      |                       | พ.ศ. ๒๕๖๔ | พ.ศ. ๒๕๖๕ | ม.ค. | ก.พ. | มี.ค. | เม.ย. | พ.ค. | มิ.ย. | ก.ค. | ส.ค. | ก.ย. |  |  |
| ๒            | พัดลมตั้งพื้น ๑๖ นิ้ว | เพื่อจัดซื้อพัดลมตั้งพื้น 16 นิ้ว จำนวน 2 เครื่อง<br>เครื่องละ 2,000.-บาท<br>คุณสมบัติดังนี้<br>1.ใบพัดพลาสติก 3 ใบ ขนาด 16 นิ้ว<br>2.สามารถปรับความแรงได้สามระดับ<br>3.ปรับสายช้าย-ขวา ได้<br>4.ปรับระดับความสูงได้<br>5.ผลิตภัณฑ์ฉลากประหยัดไฟเบอร์ 5<br>6.ชนิดตั้งพื้น<br>(ราคาตามท้องตลาด) | ๔,๐๐๐    | ทต.ท่าแพ             | สำนักปลัด             |           |           |      |      |       |       |      |       |      |      |      |  |  |

บัญชีจำนวนครุภัณฑ์สำหรับที่ไม่ได้ดำเนินการตามโครงการพัฒนาท้องถิ่น  
 แผนการดำเนินงาน ประจำปีงบประมาณ พ.ศ.๒๕๖๕  
 เทศบาลตำบลท่าแพ

๒. ประเภทครุภัณฑ์คอมพิวเตอร์อิเล็กทรอนิกส์

๑.๑ แผนงานบริหารทั่วไป

| ลำดับ<br>ที่ | ครุภัณฑ์                            | รายละเอียดของครุภัณฑ์   | งบประมาณ | สถานที่<br>ดำเนินการ | หน่วยงาน<br>รับผิดชอบ         | พ.ศ.๒๕๖๕  |           |      |       |       |       |       |      |       |      |      |      |  |
|--------------|-------------------------------------|---|----------|----------------------|-------------------------------|-----------|-----------|------|-------|-------|-------|-------|------|-------|------|------|------|--|
|              |                                     |   |          |                      |                               | พ.ศ. ๒๕๖๔ | พ.ศ. ๒๕๖๕ | ก.พ  | มี.ค. | เม.ย. | พ.ค.  | มิ.ย. | ก.ค. | ส.ค.  | ก.ย. |      |      |  |
| ๑            | เครื่องพิมพ์<br>Laser Printer , LED | เพื่อจ่ายเป็นค่าเครื่องพิมพ์ Multifunction<br>เลเซอร์หรือ LED สี จำนวน 1 เครื่อง<br>คุณลักษณะพื้นฐาน<br>- เป็นอุปกรณ์ที่มีความสามารถ<br>เป็น Printer, Copier และ Scanner<br>ภายในเครื่องเดียวกัน<br>- มีความละเอียดในการพิมพ์<br>ไม่น้อยกว่า 600x600 dpi<br>- มีความเร็วในการพิมพ์ขาวดำ<br>ต่ำกว่ากระดาษ A4 ไม่น้อยกว่า 18 หน้า<br>ต่อนาที(ppm) | ๑๕,๐๐๐   | ทต.ท่าแพ             | สำนักงาน<br>รับผิดชอบ<br>หลัก | ด.ค.      | พ.ย.      | ธ.ค. | ม.ค.  | ก.พ   | มี.ค. | เม.ย. | พ.ค. | มิ.ย. | ก.ค. | ส.ค. | ก.ย. |  |
|              |                                     |   |          |                      |                               |           |           |      |       |       |       |       |      |       |      |      |      |  |

บัญชีจำนวนครุภัณฑ์สำหรับที่ไม่ได้ดำเนินการตามโครงการพัฒนาท้องถิ่น  
แผนการดำเนินงาน ประจำปีงบประมาณ พ.ศ.๒๕๖๕  
เทศบาลตำบลท่าแพ

๒. ประเภทครุภัณฑ์คอมพิวเตอร์หรืออิเล็กทรอนิกส์

๑.๑ แผนงานบริหารทั่วไป

| ลำดับ<br>ที่ | ครุภัณฑ์ | รายละเอียดของครุภัณฑ์  | งบประมาณ | สถานที่<br>ดำเนินการ | หน่วยงาน<br>รับผิดชอบ<br>หลัก | พ.ศ. ๒๕๖๕ |           |           |           |           |           |       |      |       |      |      |      |
|--------------|----------|--|----------|----------------------|-------------------------------|-----------|-----------|-----------|-----------|-----------|-----------|-------|------|-------|------|------|------|
|              |          |  |          |                      |                               | พ.ศ. ๒๕๖๕ | พ.ศ. ๒๕๖๕ | พ.ศ. ๒๕๖๕ | พ.ศ. ๒๕๖๕ | พ.ศ. ๒๕๖๕ | พ.ศ. ๒๕๖๕ |       |      |       |      |      |      |
|              |          | (ต่อ)<br>มีหน่วยความจำ (Memory)<br>ขนาดไม่น้อยกว่า 256 MB<br>สามารถสแกนเอกสาร<br>ขนาด A4 (ขาวดำและสี) ได้<br>มีความละเอียดในการสแกนสูงสุด<br>ไม่น้อยกว่า 1,200x1,200 dpi<br>มีถาดป้อนเอกสารอัตโนมัติ<br>สามารถถ่ายสำเนาเอกสาร<br>ได้ทั้งสีและขาวดำสามารถทำสำเนาได้<br>ไม่น้อยกว่า 99 สำเนา |          |                      |                               | ต.ค.      | พ.ย.      | ธ.ค.      | ม.ค.      | ก.พ.      | มี.ค.     | เม.ย. | พ.ค. | มิ.ย. | ก.ค. | ส.ค. | ก.ย. |

บัญชีจำนวนครุภัณฑ์สำหรับที่ไม่ได้ดำเนินการตามโครงการพัฒนาท้องถิ่น  
แผนการดำเนินงาน ประจำปีงบประมาณ พ.ศ.๒๕๖๕

เทศบาลตำบลท่าแพ

๒. ประเภทครุภัณฑ์คอมพิวเตอร์หรืออิเล็กทรอนิกส์

๑.๒ แผนงานบริหารงานคลัง

| ลำดับ<br>ที่ | ครุภัณฑ์                      | รายละเอียดของครุภัณฑ์  | งบประมาณ | สถานที่<br>ดำเนินการ | หน่วยงาน<br>รับผิดชอบ | พ.ศ. ๒๕๖๕ |      |      |      |      |       |       |      |       |      |      |      |  |
|--------------|-------------------------------|--|----------|----------------------|-----------------------|-----------|------|------|------|------|-------|-------|------|-------|------|------|------|--|
|              |                               |  |          |                      |                       | ต.ค.      | พ.ย. | ธ.ค. | ม.ค. | ก.พ. | มี.ค. | เม.ย. | พ.ค. | มิ.ย. | ก.ค. | ส.ค. | ก.ย. |  |
| ๒            | เครื่องพิมพ์<br>Multifunction | เครื่องพิมพ์ Multifunction แบบฉีดหมึก<br>พร้อมติดตั้งถังหมึกพิมพ์ (Ink Tank Printer)<br>คุณลักษณะพื้นฐานเป็นอุปกรณ์ที่มีความ<br>สามารถเป็น Printer Copier, Scanner<br>และ Fax ภายในเครื่องเดียวกัน<br>1. เป็นเครื่องพิมพ์แบบฉีดหมึกพร้อมติดตั้ง<br>ถังหมึก (Ink Tank Printer) จากโรงงาน<br>2. มีความละเอียดในการพิมพ์<br>ไม่น้อยกว่า 1,200x1,200 dpi<br>3. มีความเร็วในการพิมพ์ ขาวดำสำหรับ<br>กระดาษ A ๔ ไม่น้อยกว่า ๒๗ | ๗,๕๐๐    | ทต.ท่าแพ             | กองคลัง               |           |      |      |      |      |       |       |      |       |      |      |      |  |

บัญชีจำนวนครุภัณฑ์สำหรับที่ไม่ได้ดำเนินการตามโครงการพัฒนาท้องถิ่น  
แผนการดำเนินงาน ประจำปีงบประมาณ พ.ศ.๒๕๖๕

เทศบาลตำบลท่าแพ

๒. ประเภทครุภัณฑ์คอมพิวเตอร์หรืออิเล็กทรอนิกส์

๑.๒ แผนงานบริหารงานคลัง

| ลำดับ<br>ที่ | ครุภัณฑ์ | รายละเอียดของครุภัณฑ์  | งบประมาณ | สถานที่<br>ดำเนินการ | หน่วยงาน<br>รับผิดชอบ  | พ.ศ. ๒๕๖๕ |           |           |           |           |           |  |
|--------------|----------|--|----------|----------------------|--|-----------|-----------|-----------|-----------|-----------|-----------|--|
|              |          |  |          |                      |  | พ.ศ. ๒๕๖๕ | พ.ศ. ๒๕๖๕ | พ.ศ. ๒๕๖๕ | พ.ศ. ๒๕๖๕ | พ.ศ. ๒๕๖๕ | พ.ศ. ๒๕๖๕ |  |
|              |          | (ต่อ)<br>(ภาพตอนที่ (ipm)<br>4. สามารถเสกเอกสาร ขนาด A4<br>(ขาว-ดำ)ได้<br>5. มีความละเอียดในการสแกนสูงสุด<br>ไม่น้อยกว่า 1,200x600 หรือ 600x1,200<br>6. มีภาคป้อนเอกสารอัตโนมัติ<br>7. สามารถถ่ายสำเนาเอกสาร<br>ได้ทั้งสีและขาวดำ<br>8. สามารถทำสำเนาได้สูงสุด<br>ไม่น้อยกว่า 99 สำเนา |          |                      | ต.ค. พ.ย. ธ.ค.<br>ม.ค. มี.ค. เม.ย. พ.ค. มิ.ย. ก.ค. ส.ค. ก.ย. |           |           |           |           |           |           |  |

บัญชีจำนวนครุภัณฑ์สำหรับที่ไม่ได้ดำเนินการตามโครงการพัฒนาท้องถิ่น  
แผนการดำเนินงาน ประจำปีงบประมาณ พ.ศ.๒๕๖๕  
เทศบาลตำบลท่าแพ

๒. ประเภทครุภัณฑ์คอมพิวเตอร์หรืออิเล็กทรอนิกส์

๑.๒ แผนงานบริหารงานคลัง

| ลำดับ<br>ที่ | ครุภัณฑ์ | รายละเอียดของครุภัณฑ์  | งบประมาณ | สถานที่<br>ดำเนินการ | หน่วยงาน<br>รับผิดชอบ | พ.ศ.๒๕๖๕  |      |      |       |       |      |       |      |      |      |  |  |  |
|--------------|----------|--|----------|----------------------|-----------------------|-----------|------|------|-------|-------|------|-------|------|------|------|--|--|--|
|              |          |  |          |                      |                       | พ.ศ. ๒๕๖๔ | ม.ค. | ก.พ. | มี.ค. | เม.ย. | พ.ค. | มิ.ย. | ก.ค. | ส.ค. | ก.ย. |  |  |  |
|              |          | (ต่อ)<br>9. สามารถย่อและขยายได้ 25 ถึง 400 เบอร์เซ็นต์<br>10. มีช่องเชื่อมต่อ (Interface) USB 2.0 หรือดีกว่าจำนวนไม่น้อยกว่า 1 ช่อง<br>11. มีช่องเชื่อมต่อระบบเครือข่าย (Network Interface) แบบ 10/100 Base-T หรือดีกว่า จำนวนไม่น้อยกว่า 1 ช่อง<br>หรือสามารถใช้งานผ่าน เครือข่ายไร้สาย Wi-Fi มีภาคใส่กระดาษได้ไม่น้อยกว่า 100 แผ่น |          |                      |                       |           |      |      |       |       |      |       |      |      |      |  |  |  |

บัญชีจำนวนครุภัณฑ์สำหรับที่ไม่ได้ดำเนินการตามโครงการพัฒนาท้องถิ่น  
 แผนการดำเนินงาน ประจำปีงบประมาณ พ.ศ.๒๕๖๕  
 เทศบาลตำบลท่าแพ

๒. ประเภทครุภัณฑ์คอมพิวเตอร์หรืออิเล็กทรอนิกส์

๑.๒ แผนงานบริหารงานคลัง

| ลำดับ<br>ที่ | ครุภัณฑ์ | รายละเอียดของครุภัณฑ์  | งบประมาณ | สถานที่<br>ดำเนินการ | หน่วยงาน<br>รับผิดชอบ | พ.ศ. ๒๕๖๕ |      |      |       |       |      |       |      |      |      |  |  |  |
|--------------|----------|--|----------|----------------------|-----------------------|-----------|------|------|-------|-------|------|-------|------|------|------|--|--|--|
|              |          |  |          |                      |                       | พ.ศ. ๒๕๖๔ | ม.ค. | ก.พ. | มี.ค. | เม.ย. | พ.ค. | มิ.ย. | ก.ค. | ส.ค. | ก.ย. |  |  |  |
|              |          | (ต่อ)<br>12.สามารถใช้ได้กับ A4<br>ตั้งตามเกณฑ์ราคากลางและคุณลักษณะ<br>พื้นฐานการจัดหาอุปกรณ์และระบบ<br>คอมพิวเตอร์ ฉบับเดือนพฤษภาคม 2563<br>ประกาศ ณ วันที่ 12 พฤษภาคม 2563<br>หน้า 18 ลำดับที่ 50 |          |                      |                       |           |      |      |       |       |      |       |      |      |      |  |  |  |

บัญชีจำนวนครุภัณฑ์สำหรับที่ไม่ได้ดำเนินการตามโครงการพัฒนาท้องถิ่น  
แผนการดำเนินงาน ประจำปีงบประมาณ พ.ศ.๒๕๖๕  
เทศบาลตำบลท่าแพ

๓. ประเภทครุภัณฑ์โฆษณาและเผยแพร่

๑.๑ แผนงานบริหารทั่วไป

| ลำดับ<br>ที่ | ครุภัณฑ์     | รายละเอียดของครุภัณฑ์  | งบประมาณ | สถานที่<br>ดำเนินการ | หน่วยงาน<br>รับผิดชอบ         | พ.ศ. ๒๕๖๕ |           |           |           |           |           |       |      |       |      |      |      |  |
|--------------|--------------|--|----------|----------------------|-------------------------------|-----------|-----------|-----------|-----------|-----------|-----------|-------|------|-------|------|------|------|--|
|              |              |  |          |                      |                               | พ.ศ. ๒๕๖๕ | พ.ศ. ๒๕๖๕ | พ.ศ. ๒๕๖๕ | พ.ศ. ๒๕๖๕ | พ.ศ. ๒๕๖๕ | พ.ศ. ๒๕๖๕ |       |      |       |      |      |      |  |
| ๑            | กล้องถ่ายรูป | เพื่อจ่ายเป็นค่าจัดซื้อกล้องถ่ายรูปดิจิทัล<br>จำนวน 1 เครื่อง รายละเอียดดังนี้<br>1. เป็นกล้องสะท้อนภาพเลนส์เดี่ยว<br>2. สามารถถอดเปลี่ยนเลนส์ได้<br>3. ความละเอียดไม่น้อยกว่า 18 ล้านพิกเซล<br>4. สามารถเชื่อมต่อเข้ากับอุปกรณ์สื่อสาร<br>ผ่าน Wi-Fi และ NFC<br>5. ใช้เซ็นเซอร์รับภาพชนิด CMOS<br>6. ชนิดโฟกัส เป็นระบบอัตโนมัติ<br>7. มีกระเป๋าบรรจุกล้อง<br>(ราคาตามท้องตลาด) | ๑๗,๐๐๐   | ทต.ท่าแพ             | สำนักงาน<br>รับผิดชอบ<br>หลัก | ด.ศ.      | พ.ย.      | ธ.ค.      | ม.ค.      | ก.พ.      | มี.ค.     | เม.ย. | พ.ค. | มิ.ย. | ก.ค. | ส.ค. | ก.ย. |  |
|              |              |  |          |                      |                               |           |           |           |           |           |           | ↕     |      |       |      |      |      |  |

บัญชีจำนวนครุภัณฑ์สำหรับที่ไม่ได้ดำเนินการตามโครงการพัฒนาท้องถิ่น  
แผนการดำเนินงาน ประจำปีงบประมาณ พ.ศ.๒๕๖๕

เทศบาลตำบลท่าแพ

๔. ประเภทครุภัณฑ์การเกษตร

๑.๑ แผนงานสาธารณสุข

| ลำดับ<br>ที่ | ครุภัณฑ์     | รายละเอียดของครุภัณฑ์  | งบประมาณ | สถานที่<br>ดำเนินการ | หน่วยงาน<br>รับผิดชอบ                  | พ.ศ.๒๕๖๕  |      |      |       |       |       |       |      |       |      |      |      |
|--------------|--------------|--|----------|----------------------|--|-----------|------|------|-------|-------|-------|-------|------|-------|------|------|------|
|              |              |  |          |                      |  | พ.ศ. ๒๕๖๔ | ม.ค. | ก.พ. | มี.ค. | เม.ย. | พ.ค.  | มิ.ย. | ก.ค. | ส.ค.  | ก.ย. |      |      |
| ๑            | เครื่องพ่นยา | เพื่อจัดซื้อเครื่องพ่นยา แบบใช้แรงลม ชนิดสะพายหลัง ขนาด 3.5 แรงม้า จำนวน 1 เครื่อง มีรายละเอียดดังนี้<br>1. ขนาดกำลังเครื่องยนต์ ไม่ต่ำกว่า 3.5 แรงม้า<br>2. ความเร็วลมไม่ต่ำกว่า 90/เมตร/นาที<br>3. ความจุถังน้ำยาไม่ต่ำกว่า 13 ลิตร<br>ราคามาตรฐานครุภัณฑ์ | ๒๕,๐๐๐   | ทต.ท่าแพ             | กอง<br>สาธารณสุข<br>และสิ่ง<br>แวดล้อม | ต.ค.      | พ.ย. | ธ.ค. | ม.ค.  | ก.พ.  | มี.ค. | เม.ย. | พ.ค. | มิ.ย. | ก.ค. | ส.ค. | ก.ย. |

บัญชีจำนวนครุภัณฑ์สำหรับที่ไม่ได้ดำเนินการตามโครงการพัฒนาท้องถิ่น  
 แผนการดำเนินงาน ประจำปีงบประมาณ พ.ศ.๒๕๖๕  
 เทศบาลตำบลท่าแพ

๔. ประเภทครุภัณฑ์การเกษตร

๑.๑ แผนงานสาธารณสุข

| ลำดับ<br>ที่ | ครุภัณฑ์           | รายละเอียดของครุภัณฑ์   | งบประมาณ | สถานที่<br>ดำเนินการ | หน่วยงาน<br>รับผิดชอบ                  | พ.ศ. ๒๕๖๕ |      |      |      |      |       |       |      |       |      |      |      |  |  |
|--------------|--------------------|---|----------|----------------------|--|-----------|------|------|------|------|-------|-------|------|-------|------|------|------|--|--|
|              |                    |   |          |                      |  | พ.ค.      | พ.ย. | ธ.ค. | ม.ค. | ก.พ. | มี.ค. | เม.ย. | พ.ค. | มิ.ย. | ก.ค. | ส.ค. | ก.ย. |  |  |
| ๒            | เครื่องพ่นหมอกควัน | เพื่อจัดซื้อเครื่องพ่นหมอกควัน<br>จำนวน 1 เครื่อง มีรายละเอียดดังนี้<br>1. ปริมาณการฉีดพ่นน้ำยา<br>ไม่น้อยกว่า 40 ลิตรต่อชั่วโมง<br>2. ถึงบรรจุภัณฑ์ไม่น้อยกว่า 6 ลิตร<br>3. กำลังเครื่องขบไม่น้อยกว่า 25 แรงม้า<br>ราคามาตรฐานครุภัณฑ์ | ๕๙,๐๐๐   | ทต.ท่าแพ             | กอง<br>สาธารณสุข<br>และสิ่ง<br>แวดล้อม |           |      |      |      |      |       |       |      |       |      |      |      |  |  |

บัญชีจำนวนครุภัณฑ์สำหรับที่ไม่ได้ดำเนินการตามโครงการพัฒนาท้องถิ่น

แผนการดำเนินงาน ประจำปีงบประมาณ พ.ศ.๒๕๖๕

เทศบาลตำบลท่าแพ

๕. ประเภทครุภัณฑ์ก่อสร้าง

๑.๑ แผนงานอุตสาหกรรมและการโยธา

| ลำดับ<br>ที่ | ครุภัณฑ์                       | รายละเอียดของครุภัณฑ์   | งบประมาณ | สถานที่<br>ดำเนินการ | หน่วยงาน<br>รับผิดชอบ | พ.ศ.๒๕๖๕  |           |           |           |           |           |           |      |       |      |      |
|--------------|--------------------------------|---|----------|----------------------|-----------------------|-----------|-----------|-----------|-----------|-----------|-----------|-----------|------|-------|------|------|
|              |                                |   |          |                      |                       | พ.ศ. ๒๕๖๕ | พ.ศ. ๒๕๖๕ | พ.ศ. ๒๕๖๕ | พ.ศ. ๒๕๖๕ | พ.ศ. ๒๕๖๕ | พ.ศ. ๒๕๖๕ | พ.ศ. ๒๕๖๕ |      |       |      |      |
| ๑            | เครื่องเชื่อม<br>อินเวอร์เตอร์ | เครื่องเชื่อมอินเวอร์เตอร์ 3 ระบบ MIG<br>MMA , TIG พร้อมอุปกรณ์มาตรฐาน<br>จำนวน 1 เครื่อง มีรายละเอียดดังต่อไปนี้<br>1. พังกัซันการทำงาน 3 ระบบ<br>MIG, MMA , LIFT -TIG<br>2. กระแสไฟฟ้าเชื่อมระบบ<br>MIG : 40 -220 A<br>3. กระแสไฟฟ้าเชื่อมระบบ<br>MMA : 20 -220 A<br>4. กระแสไฟฟ้าเชื่อมระบบ<br>TIG : 15 -220 A | ๑๕,๐๐๐   | ทต.ท่าแพ             | กอง<br>ช่าง           | ต.ค.      | พ.ย.      | ธ.ค.      | ม.ค.      | ก.พ.      | มี.ค.     | เม.ย.     | พ.ค. | มิ.ย. | ก.ค. | ก.ย. |

บัญชีจำนวนครุภัณฑ์สำหรับที่ไม่ได้ดำเนินการตามโครงการพัฒนาท้องถิ่น  
แผนการดำเนินงาน ประจำปีงบประมาณ พ.ศ.๒๕๖๕

เทศบาลตำบลท่าแพ

๕. ประเภทครุภัณฑ์ก่อสร้าง

๑.๑ แผนงานอุตสาหกรรมและการโยธา

| ลำดับ<br>ที่ | ครุภัณฑ์ | รายละเอียดของครุภัณฑ์   | งบประมาณ | สถานที่<br>ดำเนินการ | หน่วยงาน<br>รับผิดชอบ | พ.ศ.๒๕๖๕  |           |           |           |           |           |  |  |  |  |  |  |  |
|--------------|----------|---|----------|----------------------|-----------------------|-----------|-----------|-----------|-----------|-----------|-----------|--|--|--|--|--|--|--|
|              |          |   |          |                      |                       | พ.ศ. ๒๕๖๕ | พ.ศ. ๒๕๖๕ | พ.ศ. ๒๕๖๕ | พ.ศ. ๒๕๖๕ | พ.ศ. ๒๕๖๕ | พ.ศ. ๒๕๖๕ |  |  |  |  |  |  |  |
|              |          | (ต่อ)<br>5. แรงดันไฟฟ้าเข้า : 220 -230<br>V/ Hz 50 Hz<br>6. กำลังไฟฟ้าเข้า : 8.5 KVA<br>7. แรงดันไฟฟ้าไร้ภาระ : 65 V<br>8. ความสามารถในการทำงาน : 60 %<br>9. ประสิทธิภาพ : 100 %<br>10. ขนาดลวดเชื่อม (ลวดเติมเนื้อเชื่อม)<br>MIG : 0.8 - 1.0 มม.<br>11. ขนาดลวดเชื่อม (ลวดเติมเนื้อเชื่อม)<br>MMG : 2.6 -4.0 มม. |          |                      |                       |           |           |           |           |           |           |  |  |  |  |  |  |  |

บัญชีจำนวนครุภัณฑ์สำหรับที่ไม่ได้ดำเนินการตามโครงการพัฒนาท้องถิ่น  
 แผนการดำเนินงาน ประจำปีงบประมาณ พ.ศ.๒๕๖๕  
 เทศบาลตำบลท่าแพ

๕. ประเภทครุภัณฑ์ก่อสร้าง

๑.๑ แผนงานอุตสาหกรรมและการโยธา

| ลำดับ<br>ที่ | ครุภัณฑ์ | รายละเอียดของครุภัณฑ์   | งบประมาณ | สถานที่<br>ดำเนินการ | หน่วยงาน<br>รับผิดชอบ | พ.ศ. ๒๕๖๕ |           |           |           |           |           |       |      |       |      |      |      |
|--------------|----------|---|----------|----------------------|-----------------------|-----------|-----------|-----------|-----------|-----------|-----------|-------|------|-------|------|------|------|
|              |          |   |          |                      |                       | พ.ศ. ๒๕๖๕ | พ.ศ. ๒๕๖๕ | พ.ศ. ๒๕๖๕ | พ.ศ. ๒๕๖๕ | พ.ศ. ๒๕๖๕ | พ.ศ. ๒๕๖๕ |       |      |       |      |      |      |
|              |          | (ต่อ)<br>12. ขนาดลวดเชื่อม (ลวดเติมเนื้อเชื่อม)<br>TIG : 1.0 -2.4<br>13. ความเร็วลวด MIG ปรับอัตโนมัติ<br>ตามกระแสไฟ :2.5 13 M/min<br>14. ระบบประมวลผลไฟฟ้า : IGBT<br>15. ระดับฉนวนการป้องกัน<br>ClassF - IP 21S<br>(ราคาตามท้องตลาด) |          |                      | หลัก                  | ต.ค.      | พ.ย.      | ธ.ค.      | ม.ค.      | ก.พ       | มี.ค.     | เม.ย. | พ.ค. | มิ.ย. | ก.ค. | ส.ค. | ก.ย. |



บัญชีจำนวนครุภัณฑ์สำหรับที่ไม่ได้ดำเนินการตามโครงการพัฒนาท้องถิ่น  
 แผนการดำเนินงาน ประจำปีงบประมาณ พ.ศ.๒๕๖๕  
 เทศบาลตำบลท่าแพ

๕. ประเภทครุภัณฑ์ก่อสร้าง

๑.๑ แผนงานอุตสาหกรรมและการโยธา

| ลำดับ<br>ที่ | ครุภัณฑ์ | รายละเอียดของครุภัณฑ์   | งบประมาณ | สถานที่<br>ดำเนินการ | หน่วยงาน<br>รับผิดชอบ | พ.ศ. ๒๕๖๕ |           |      |      |       |       |       |       |       |      |      |      |
|--------------|----------|---|----------|----------------------|-----------------------|-----------|-----------|------|------|-------|-------|-------|-------|-------|------|------|------|
|              |          |   |          |                      |                       | พ.ศ. ๒๕๖๔ | พ.ศ. ๒๕๖๕ | ม.ค. | ก.พ. | มี.ค. | เม.ย. | พ.ค.  | มิ.ย. | ก.ค.  | ส.ค. | ก.ย. |      |
|              |          | (ต่อ)<br>สูงด้วยแรงกระแทก 62 จูล<br>และอัตรากระแทก 1,000 ครั้งต่อ/นาที<br>(ราคาตามท้องตลาด) |          |                      |                       | ต.ค.      | พ.ย.      | ธ.ค. | ม.ค. | ก.พ.  | มี.ค. | เม.ย. | พ.ค.  | มิ.ย. | ก.ค. | ส.ค. | ก.ย. |



บัญชีจำนวนครุภัณฑ์สำหรับที่ไม่ได้ดำเนินการตามโครงการพัฒนาท้องถิ่น  
 แผนการดำเนินงาน ประจำปีงบประมาณ พ.ศ.๒๕๖๕  
 เทศบาลตำบลท่าแพ

๗. ประเภทครุภัณฑ์อื่น

๑.๑ แผนงานการรักษาความสงบภายใน

| ลำดับ<br>ที่ | ครุภัณฑ์                               | รายละเอียดของครุภัณฑ์   | งบประมาณ | สถานที่<br>ดำเนินการ | หน่วยงาน<br>รับผิดชอบ | พ.ศ. ๒๕๖๕ |      |      |      |      |       |       |      |       |      |      |      |
|--------------|--|---|----------|----------------------|-----------------------|-----------|------|------|------|------|-------|-------|------|-------|------|------|------|
|              |  |   |          |                      |                       | พ.ค.      | พ.ย. | ธ.ค. | ม.ค. | ก.พ. | มี.ค. | เม.ย. | พ.ค. | มิ.ย. | ก.ค. | ส.ค. | ก.ย. |
| ๑            | หัวฉีดน้ำแบบปรับ<br>ระดับน้ำ (หัวพ็อก) | เพื่อฉีดหัวฉีดน้ำแบบปรับระดับน้ำ<br>(หัวพ็อก) จำนวน 1 หัว<br>โดยมีคุณลักษณะดังนี้<br>1. สามารถปรับอัตราการฉีดน้ำได้<br>ไม่น้อยกว่า 3 ระดับ<br>2. มีคั่นโยก เปิดปิดวาล์วน้ำ<br>3. ฉีดไกลไม่น้อยกว่า 45 เมตร<br>4. หัวฉีดทำจากอลูมิเนียมอัลลอยด์<br>5. ใบพัดที่เหล็กระบบ JET<br>6. มียางกันกระแทกตามจับเพื่อลดแรง<br>สะเทือน<br>(ราคาตามท้องตลาด) | ๓๐,๐๐๐   | ทต.ท่าแพ             | สำนักปลัด             |           |      |      |      |      |       |       |      |       |      |      |      |



บัญชีจำนวนครุภัณฑ์สำหรับที่ไม่ได้ดำเนินการตามโครงการพัฒนาท้องถิ่น  
 แผนการดำเนินงาน ประจำปีงบประมาณ พ.ศ.๒๕๖๕  
 เทศบาลตำบลท่าแพ

๓. ประเภทครุภัณฑ์เฉพาะและเผยแพร่

๑.๒ แผนงานการรักรักษาความสงบภายใน

| ลำดับ<br>ที่ | ครุภัณฑ์ | รายละเอียดของครุภัณฑ์  | งบประมาณ | สถานที่<br>ดำเนินการ | หน่วยงาน<br>รับผิดชอบ | พ.ศ. ๒๕๖๕ |           |           |           |           |           |      |      |      |
|--------------|----------|--|----------|----------------------|-----------------------|-----------|-----------|-----------|-----------|-----------|-----------|------|------|------|
|              |          |  |          |                      |                       | พ.ศ. ๒๕๖๕ | พ.ศ. ๒๕๖๕ | พ.ศ. ๒๕๖๕ | พ.ศ. ๒๕๖๕ | พ.ศ. ๒๕๖๕ | พ.ศ. ๒๕๖๕ |      |      |      |
|              |          | (ต่อ)<br>1. มีความละเอียดของภาพสูงที่สุดไม่น้อยกว่า<br>1,920x1,080 pixel หรือไม่น้อยกว่า<br>2,073,600 pixel 2. มี frame rate<br>ไม่น้อยกว่า 25 ภาพต่อวินาที<br>(frame per second)<br>3. ใช้เทคโนโลยี IR-Cut filter<br>หรือ Infrared Cut-off Removable<br>(ICR) สำหรับการบันทึกภาพได้ทั้ง<br>กลางวันและกลางคืนโดยอัตโนมัติ<br>4. มีความไวแสงน้อยสุด |          |                      | ต.ค. พ.ย. ธ.ค.        | ม.ค.      | ก.พ.      | มี.ค.     | เม.ย.     | พ.ค.      | มิ.ย.     | ก.ค. | ส.ค. | ก.ย. |

บัญชีจำนวนครุภัณฑ์สำหรับที่ไม่ได้ดำเนินการตามโครงการพัฒนาท้องถิ่น  
แผนการดำเนินงาน ประจำปีงบประมาณ พ.ศ.๒๕๖๕

เทศบาลตำบลท่าแพ

๓. ประเภทครุภัณฑ์โฆษณาและเผยแพร่

๑.๒ แผนงานการรักษาความสงบภายใน

| ลำดับ<br>ที่ | ครุภัณฑ์ | รายละเอียดของครุภัณฑ์  | งบประมาณ | สถานที่<br>ดำเนินการ | หน่วยงาน<br>รับผิดชอบ | พ.ศ. ๒๕๖๕ |      |     |       |       |      |       |      |      |      |  |  |
|--------------|----------|--|----------|----------------------|-----------------------|-----------|------|-----|-------|-------|------|-------|------|------|------|--|--|
|              |          |  |          |                      |                       | พ.ศ. ๒๕๖๔ | ม.ค. | ก.พ | มี.ค. | เม.ย. | พ.ค. | มิ.ย. | ก.ค. | ส.ค. | ก.ย. |  |  |
|              |          | (ต่อ)<br>ไม่มากกว่า 0.2 LUX สำหรับการแสดงภาพสี<br>และไม่มากกว่า 0.03 LUX สำหรับการแสดง<br>สำหรับการแสดงภาพขาวดำ(Black/White)<br>5.มีขนาดตัวรับภาพ(Image Sensor)<br>ไม่น้อยกว่า 1/3 6.มีผลต่างค่าความยาว<br>โฟกัสต่ำสุดกับค่าความยาวโฟกัสสูงสุด<br>ไม่น้อยกว่า 4.5 มิลลิเมตร 7.สามารถตรวจ<br>จับความเคลื่อนไหวอัตโนมัติ<br>(Motion Detection) ได้<br>8.สามารถแสดงรายละเอียด |          |                      |                       |           |      |     |       |       |      |       |      |      |      |  |  |

บัญชีจำนวนครุภัณฑ์สำหรับที่ไม่ได้ดำเนินการตามโครงการพัฒนาท้องถิ่น  
แผนการดำเนินงาน ประจำปีงบประมาณ พ.ศ.๒๕๖๕

เทศบาลตำบลท่าแพ

๓. ประเภทครุภัณฑ์โฆษณาและเผยแพร่

๑.๒ แผนงานการรักษาความสงบภายใน

| ลำดับ<br>ที่ | ครุภัณฑ์ | รายละเอียดของครุภัณฑ์  | งบประมาณ | สถานที่<br>ดำเนินการ | หน่วยงาน<br>รับผิดชอบ<br>หลัก | พ.ศ. ๒๕๖๕ |           |           |           |           |           |  |  |  |  |  |  |  |
|--------------|----------|--|----------|----------------------|-------------------------------|-----------|-----------|-----------|-----------|-----------|-----------|--|--|--|--|--|--|--|
|              |          |  |          |                      |                               | พ.ศ. ๒๕๖๔ | พ.ศ. ๒๕๖๕ | พ.ศ. ๒๕๖๕ | พ.ศ. ๒๕๖๕ | พ.ศ. ๒๕๖๕ | พ.ศ. ๒๕๖๕ |  |  |  |  |  |  |  |
|              |          | (ต่อ)<br>ของภาพที่มีความแตกต่างของแสงมาก<br>(Wide Dynamic Range หรือ Super<br>Dynamic Range) ได้<br>9.สามารถส่งสัญญาณภาพ (Streaming)<br>ได้อย่างน้อย 2 แหล่ง<br>10.ได้รับมาตรฐาน Onvif (Open Network<br>Video Interface Forum)<br>11.สามารถส่งสัญญาณภาพ<br>ได้ตามมาตรฐาน H.264<br>เป็นอย่างน้อย<br>12.สามารถใช้งานตามโปร |          |                      |                               |           |           |           |           |           |           |  |  |  |  |  |  |  |

บัญชีจำนวนครุภัณฑ์สำหรับที่ไม่ได้ดำเนินการตามโครงการพัฒนาท้องถิ่น  
 แผนการดำเนินงาน ประจำปีงบประมาณ พ.ศ.๒๕๖๕  
 เทศบาลตำบลท่าแพ

๓. ประเภทครุภัณฑ์โฆษณาและเผยแพร่

๑.๒ แผนงานการรักษาความสงบภายใน

| ลำดับ<br>ที่ | ครุภัณฑ์ | รายละเอียดของครุภัณฑ์  | งบประมาณ | สถานที่<br>ดำเนินการ | หน่วยงาน<br>รับผิดชอบ<br>หลัก | พ.ศ. ๒๕๖๕ |           |           |           |           |           |       |      |       |      |      |      |
|--------------|----------|--|----------|----------------------|-------------------------------|-----------|-----------|-----------|-----------|-----------|-----------|-------|------|-------|------|------|------|
|              |          |  |          |                      |                               | พ.ศ. ๒๕๖๕ | พ.ศ. ๒๕๖๕ | พ.ศ. ๒๕๖๕ | พ.ศ. ๒๕๖๕ | พ.ศ. ๒๕๖๕ | พ.ศ. ๒๕๖๕ |       |      |       |      |      |      |
|              |          | (ต่อ)<br>โศคคค (Protocol) IPv4 และ IPv6 ได้<br>13.มีช่องเชื่อมต่อระบบเครือข่าย<br>(Network Interface)<br>แบบ 10/100 Base-T หรือดีกว่า และสามารถ<br>ทำงานได้ตามมาตรฐาน IEEE 802.3af หรือ<br>IEEE 802.3at(Power over Ethernet)<br>ในช่องเดียวกันได้ 14.ตัวกล่องได้มาตรฐาน<br>IP66 หรือติดตั้งอุปกรณ์เพิ่มเติมสำหรับหุ้ม<br>กล่อง (Housing) ที่ได้มาตรฐาน IP66<br>15.สามารถทำงานได้ |          |                      |                               | ด.ค.      | พ.ย.      | ธ.ค.      | ม.ค.      | ก.พ       | มี.ค.     | เม.ย. | พ.ค. | มิ.ย. | ก.ค. | ส.ค. | ก.ย. |

บัญชีจำนวนครุภัณฑ์สำหรับที่ไม่ได้ดำเนินการตามโครงการพัฒนาท้องถิ่น  
 แผนการดำเนินงาน ประจำปีงบประมาณ พ.ศ.๒๕๖๕  
 เทศบาลตำบลท่าแพ

๓. ประเภทครุภัณฑ์โฆษณาและเผยแพร่

๑.๒ แผนงานการรื้อถอนความสงบภายใน

| ลำดับ<br>ที่ | ครุภัณฑ์ | รายละเอียดของครุภัณฑ์   | งบประมาณ | สถานที่<br>ดำเนินการ | หน่วยงาน<br>รับผิดชอบ<br>หลัก | พ.ศ. ๒๕๖๕ |      |      |      |      |      |       |       |      |       |      |      |      |
|--------------|----------|---|----------|----------------------|-------------------------------|-----------|------|------|------|------|------|-------|-------|------|-------|------|------|------|
|              |          |   |          |                      |                               | พ.ศ. ๒๕๖๕ | พ.ค. | พ.ย. | ธ.ค. | ม.ค. | ก.พ. | มี.ค. | เม.ย. | พ.ค. | มิ.ย. | ก.ค. | ส.ค. | ก.ย. |
|              |          | (ต่อ)<br>ที่อุณหภูมิ -10องศา ถึง 50 องศา<br>เป็นอย่างน้อย<br>16.สามารถใช้งานกับมาตรฐาน HTTP,<br>HTTPS, "NTP หรือ SNMP", SNMP<br>RTSP , IEEE802.1X เป็นอย่างน้อย<br>17.มีช่องสำหรับบันทึกข้อมูล<br>ลงหน่วยความจำแบบ SD Card<br>หรือ Micro SD Card หรือ Mini SD Card<br>18.ต้องมี Software<br>Development Kit (SDK) หรือ<br>Application Programming |          |                      |                               |           |      |      |      |      |      |       |       |      |       |      |      |      |

บัญชีจำนวนครุภัณฑ์สำหรับที่ไม่ได้ดำเนินการตามโครงการพัฒนาท้องถิ่น  
 แผนการดำเนินงาน ประจำปีงบประมาณ พ.ศ.๒๕๖๕  
 เทศบาลตำบลท่าแพ

๓. ประเภทครุภัณฑ์โฆษณาและเผยแพร่  
 ๑.๒ แผนงานการรักษาความสงบภายใน

| ลำดับ<br>ที่ | ครุภัณฑ์ | รายละเอียดของครุภัณฑ์  | งบประมาณ | สถานที่<br>ดำเนินการ | หน่วยงาน<br>รับผิดชอบ | พ.ศ.๒๕๖๕ |      |      |      |      |       |       |      |       |      |      |      |  |  |
|--------------|----------|--|----------|----------------------|-----------------------|----------|------|------|------|------|-------|-------|------|-------|------|------|------|--|--|
|              |          |  |          |                      |                       | พ.ค.     | พ.ย. | ธ.ค. | ม.ค. | ก.พ. | มี.ค. | เม.ย. | พ.ค. | มิ.ย. | ก.ค. | ส.ค. | ก.ย. |  |  |
|              |          | (ต่อ)<br>Interface (API) ที่มีลิขสิทธิ์ถูกต้อง<br>19.ได้รับมาตรฐานด้าน<br>ความปลอดภัยต่อผู้ใช้งาน<br>20.ผู้ผลิตต้องได้รับมาตรฐาน<br>ด้านระบบการจัดการสิ่งแวดล้อม<br>21.ผู้ผลิตต้องได้รับมาตรฐาน<br>ด้านการบริหารจัดการ<br>หรือบริหารงานที่มีคุณภาพ<br>2. อุปกรณ์บันทึกภาพผ่านเครือข่าย<br>(Network Video Recorder)<br>แบบ 8 ช่อง |          |                      |                       |          |      |      |      |      |       |       |      |       |      |      |      |  |  |

บัญชีจำนวนครุภัณฑ์สำหรับที่ไม่ได้ดำเนินการตามโครงการพัฒนาท้องถิ่น  
 แผนการดำเนินงาน ประจำปีงบประมาณ พ.ศ.๒๕๖๕  
 เทศบาลตำบลท่าแพ

๓. ประเภทครุภัณฑ์โฆษณาและเผยแพร่

๑.๒ แผนงานการศึกษาคความสงบภายใน

| ลำดับ<br>ที่ | ครุภัณฑ์ | รายละเอียดของครุภัณฑ์   | งบประมาณ | สถานที่<br>ดำเนินการ | หน่วยงาน<br>รับผิดชอบ | พ.ศ. ๒๕๖๕ |      |      |      |      |       |       |      |       |      |      |      |
|--------------|----------|---|----------|----------------------|-----------------------|-----------|------|------|------|------|-------|-------|------|-------|------|------|------|
|              |          |   |          |                      |                       | พ.ศ. ๒๕๖๔ |      |      |      |      |       |       |      |       |      |      |      |
|              |          | (ต่อ)<br>คุณลักษณะพื้นฐาน<br>เป็นอุปกรณ์ที่ผลิตมาเพื่อบันทึกภาพจาก<br>วงจรปิดโดยเฉพาะสามารถบันทึกและบีบ<br>ได้ตามมาตรฐาน MPEG4 หรือ H.264<br>หรือดีกว่า (Open Network Video<br>Interface Forum) มีช่องเชื่อมต่อระบบ<br>เครือข่าย (Network Interface)<br>แบบ 10/100/1000Base-T<br>หรือดีกว่า จำนวนไม่น้อยกว่า 1 ช่อง<br>สามารถทำงานได้ตามมาตรฐาน<br>IEEE 802.3af หรือ IEEE 802.3at |          |                      |                       | ต.ค.      | พ.ย. | ธ.ค. | ม.ค. | ก.พ. | มี.ค. | เม.ย. | พ.ค. | มิ.ย. | ก.ค. | ส.ค. | ก.ย. |

บัญชีจำนวนครุภัณฑ์สำหรับที่ไม่ได้ดำเนินการตามโครงการพัฒนาท้องถิ่น  
แผนการดำเนินงาน ประจำปีงบประมาณ พ.ศ.๒๕๖๕  
เทศบาลตำบลท่าแพ

๓. ประเภทครุภัณฑ์โฆษณาและเผยแพร่

๑.๒ แผนงานการรักษาสภาพภายใน

| ลำดับ<br>ที่ | ครุภัณฑ์ | รายละเอียดของครุภัณฑ์   | งบประมาณ | สถานที่<br>ดำเนินการ | หน่วยงาน<br>รับผิดชอบ | พ.ศ. ๒๕๖๕ |      |      |      |      |      |       |       |      |       |      |      |      |
|--------------|----------|---|----------|----------------------|-----------------------|-----------|------|------|------|------|------|-------|-------|------|-------|------|------|------|
|              |          |   |          |                      |                       | พ.ศ. ๒๕๖๔ | พ.ค. | พ.ย. | ธ.ค. | ม.ค. | ก.พ. | มี.ค. | เม.ย. | พ.ค. | มิ.ย. | ก.ค. | ส.ค. | ก.ย. |
|              |          | (ต่อ)<br>(Power over Ethernet) ในช่องเดียวกันได้<br>จำนวนไม่น้อยกว่า 8 ช่อง สามารถบันทึก<br>ส่งภาพเพื่อแสดงผล<br>ที่ความละเอียดของภาพสูงสุด<br>ไม่น้อยกว่า 1,920x1,080 pixel<br>หรือไม่น้อยกว่า 2,073,600 pixel<br>สามารถใช้งานกับมาตรฐาน<br>มีหน่วยจัดเก็บข้อมูลสำหรับกล้องวงจรปิด<br>โดยเฉพาะชนิด SATA ขนาดความจุ<br>รวมไม่น้อยกว่า 8 TB<br>มีช่องเชื่อมต่อ (Interface) |          |                      |                       |           |      |      |      |      |      |       |       |      |       |      |      |      |

บัญชีจำนวนครุภัณฑ์สำหรับที่ไม่ได้ดำเนินการตามโครงการพัฒนาท้องถิ่น  
 แผนการดำเนินงาน ประจำปีงบประมาณ พ.ศ.๒๕๖๕  
 เทศบาลตำบลท่าแพ

๓. ประเภทครุภัณฑ์โฆษณาและเผยแพร่  
 ๑.๒ แผนงานการรักษาความสงบภายใน

| ลำดับ<br>ที่ | ครุภัณฑ์ | รายละเอียดของครุภัณฑ์  | งบประมาณ | สถานที่<br>ดำเนินการ | หน่วยงาน<br>รับผิดชอบ | พ.ศ.๒๕๖๕ |      |      |      |      |       |       |      |       |      |      |      |  |
|--------------|----------|--|----------|----------------------|-----------------------|----------|------|------|------|------|-------|-------|------|-------|------|------|------|--|
|              |          |  |          |                      |                       | พ.ค.     | พ.ย. | ธ.ค. | ม.ค. | ก.พ. | มี.ค. | เม.ย. | พ.ค. | มิ.ย. | ก.ค. | ส.ค. | ก.ย. |  |
|              |          | แบบ USB จำนวนไม่น้อยกว่า 2 ของ<br>สามารถใช้งานตามโปรโตคอล<br>ต้องมี Software Development<br>หรือ Application Programming<br>ที่มีลิขสิทธิ์ถูกต้อง<br>สามารถแสดงภาพที่บันทึก<br>จากกล้องโทรทัศน์วงจรปิด<br>ผ่านระบบเครือข่ายได้ผู้ผลิตต้องได้รับมาตรฐาน<br>ด้านการบริหารจัดการหรือบริหารงานที่มีคุณภาพ<br>3. อุปกรณ์กระจายสัญญาณแบบ |          |                      |                       |          |      |      |      |      |       |       |      |       |      |      |      |  |

บัญชีจำนวนครุภัณฑ์สำหรับที่ไม่ได้ดำเนินการตามโครงการพัฒนาท้องถิ่น  
 แผนการดำเนินงาน ประจำปีงบประมาณ พ.ศ.๒๕๖๕  
 เทศบาลตำบลท่าแพ

๓. ประเภทครุภัณฑ์โฆษณาและเผยแพร่

๑.๒ แผนงานการรักษาสภาพภายใน

| ลำดับ<br>ที่ | ครุภัณฑ์ | รายละเอียดของครุภัณฑ์   | งบประมาณ | สถานที่<br>ดำเนินการ | หน่วยงาน<br>รับผิดชอบ | พ.ศ. ๒๕๖๕ |      |      |      |      |       |       |      |       |      |      |      |
|--------------|----------|---|----------|----------------------|-----------------------|-----------|------|------|------|------|-------|-------|------|-------|------|------|------|
|              |          |   |          |                      |                       | พ.ศ. ๒๕๖๔ |      |      |      |      |       |       |      |       |      |      |      |
|              |          | (ต่อ)<br>PoE (PoE L2 Switch) ขนาด 8 ช่อง<br>คุณสมบัติพื้นฐาน<br>มีลักษณะการทำงานไม่น้อยกว่า Layer 2 ของ<br>OSI Model มี Switching Capacity<br>ไม่น้อยกว่า 16 Gbps<br>รองรับ Mac Address<br>ได้ไม่น้อยกว่า 8,000 Mac Address<br>มีช่องเชื่อมต่อระบบเครือข่าย<br>(Network Interface)<br>และสามารถทำงานได้ตามมาตรฐาน |          |                      | หลัก                  | ต.ค.      | พ.ย. | ธ.ค. | ม.ค. | ก.พ. | มี.ค. | เม.ย. | พ.ค. | มิ.ย. | ก.ค. | ส.ค. | ก.ย. |

บัญชีจำนวนครุภัณฑ์สำหรับที่ไม่ได้ดำเนินการตามโครงการพัฒนาท้องถิ่น  
แผนการดำเนินงาน ประจำปีงบประมาณ พ.ศ.๒๕๖๕

เทศบาลตำบลท่าแพ

๓. ประเภทครุภัณฑ์โฆษณาและเผยแพร่

๑.๒ แผนงานการรักษาความสงบภายใน

| ลำดับ<br>ที่ | ครุภัณฑ์ | รายละเอียดของครุภัณฑ์  | งบประมาณ | สถานที่<br>ดำเนินการ | หน่วยงาน<br>รับผิดชอบ                                     | พ.ศ.๒๕๖๕  |  |  |  |  |  |  |  |  |  |  |  |
|--------------|----------|--|----------|----------------------|---|-----------|--|--|--|--|--|--|--|--|--|--|--|
|              |          |  |          |                      |   | พ.ศ. ๒๕๖๔ |  |  |  |  |  |  |  |  |  |  |  |
|              |          | (ต่อ)<br>ในช่องเดียวกันได้ จำนวนไม่น้อยกว่า 8 ช่อง<br>สามารถบริหารจัดการอุปกรณ์<br>ผ่านโปรแกรม Web Browser ได้<br>มีสัญญาณไฟแสดงสถานะ<br>ของการทำงานช่องเชื่อมต่อระบบ<br>เครือข่ายทุกช่อง<br>4. เครื่องสำรองไฟฟ้า ขนาด<br>1 KVA จำนวน 1 ชุด<br>คุณลักษณะพื้นฐาน<br>มีกำลังไฟฟ้าค่านอกไม่น้อยกว่า |          |                      | ต.ค. พ.ย. ธ.ค. ม.ค. มี.ค. เม.ย. พ.ค. มิ.ย. ก.ค. ส.ค. ก.ย. |           |  |  |  |  |  |  |  |  |  |  |  |

บัญชีจำนวนครุภัณฑ์สำหรับที่ไม่ได้ดำเนินการตามโครงการพัฒนาท้องถิ่น  
 แผนการดำเนินงาน ประจำปีงบประมาณ พ.ศ.๒๕๖๕  
 เทศบาลตำบลท่าแพ

๓. ประเภทครุภัณฑ์โฆษณาและเผยแพร่  
 ๑.๒ แผนงานการรักษาความสงบภายใน

| ลำดับ<br>ที่ | ครุภัณฑ์ | รายละเอียดของครุภัณฑ์   | งบประมาณ | สถานที่<br>ดำเนินการ | หน่วยงาน<br>รับผิดชอบ | พ.ศ. ๒๕๖๕ |           |           |           |           |           |       |      |       |      |      |      |
|--------------|----------|---|----------|----------------------|-----------------------|-----------|-----------|-----------|-----------|-----------|-----------|-------|------|-------|------|------|------|
|              |          |   |          |                      |                       | พ.ศ. ๒๕๖๕ | พ.ศ. ๒๕๖๕ | พ.ศ. ๒๕๖๕ | พ.ศ. ๒๕๖๕ | พ.ศ. ๒๕๖๕ | พ.ศ. ๒๕๖๕ |       |      |       |      |      |      |
|              |          | (ต่อ)<br>สามารถสำรองไฟฟ้าได้ไม่น้อยกว่า<br>15 นาที<br>5. เครื่องสำรองไฟฟ้า ขนาด 800 VA<br>จำนวน 3 ชุด<br>คุณลักษณะพื้นฐาน<br>มีกำลังไฟฟ้านอกไม่น้อยกว่า<br>800 VA (480 Watts)<br>สามารถสำรองไฟฟ้า<br>ไม่น้อยกว่า 15 นาที<br>6. สายนำสัญญาณโครงข่ายใยแก้วนำแสง |          |                      | หลัก                  | ต.ค.      | พ.ย.      | ธ.ค.      | ม.ค.      | ก.พ.      | มี.ค.     | เม.ย. | พ.ค. | มิ.ย. | ก.ค. | ส.ค. | ก.ย. |

บัญชีจำนวนครุภัณฑ์สำหรับที่ไม่ได้ดำเนินการตามโครงการพัฒนาท้องถิ่น  
 แผนการดำเนินงาน ประจำปีงบประมาณ พ.ศ.๒๕๖๕  
 เทศบาลตำบลท่าแพ

๓. ประเภทครุภัณฑ์โฆษณาและเผยแพร่  
 ๑.๒ แผนงานการรักษาความสงบภายใน

| ลำดับ<br>ที่ | ครุภัณฑ์ | รายละเอียดของครุภัณฑ์   | งบประมาณ | สถานที่<br>ดำเนินการ | หน่วยงาน<br>รับผิดชอบ | พ.ศ. ๒๕๖๕ |      |      |       |       |      |       |      |      |      |  |  |  |
|--------------|----------|---|----------|----------------------|-----------------------|-----------|------|------|-------|-------|------|-------|------|------|------|--|--|--|
|              |          |   |          |                      |                       | พ.ศ. ๒๕๖๔ | ม.ค. | ก.พ. | มี.ค. | เม.ย. | พ.ค. | มิ.ย. | ก.ค. | ส.ค. | ก.ย. |  |  |  |
|              |          | (ต่อ)<br>แบบภายนอก 6 Core<br>จำนวน 2,600 เมตร<br>มีรายละเอียดดังนี้<br>เป็นสายใยแก้วนำแสงชนิด<br>Single mode เหมาะสำหรับการติดตั้ง<br>ภายนอกอาคารและแขวนกับเสาไฟฟ้า<br>(Aerial Cable)<br>เป็นสายใยแก้วนำแสงจำนวน<br>6 Core แบบ Single Loose tube<br>สายใยแก้วนำแสงจะต้องมี<br>Armor เป็น Corrugated Steel |          |                      |                       |           |      |      |       |       |      |       |      |      |      |  |  |  |

บัญชีจำนวนครุภัณฑ์สำหรับที่ไม่ได้ดำเนินการตามโครงการพัฒนาท้องถิ่น  
แผนการดำเนินงาน ประจำปีงบประมาณ พ.ศ.๒๕๖๕

เทศบาลตำบลท่าแพ

๓. ประเภทครุภัณฑ์โฆษณาและเผยแพร่

๑.๒ แผนงานการรักษาสภาพภายใน

| ลำดับ<br>ที่ | ครุภัณฑ์ | รายละเอียดของครุภัณฑ์   | งบประมาณ | สถานที่<br>ดำเนินการ | หน่วยงาน<br>รับผิดชอบ | พ.ศ. ๒๕๖๕ |      |      |      |      |       |       |      |       |      |      |      |  |
|--------------|----------|---|----------|----------------------|-----------------------|-----------|------|------|------|------|-------|-------|------|-------|------|------|------|--|
|              |          |   |          |                      |                       | พ.ค.      | พ.ย. | ธ.ค. | ม.ค. | ก.พ. | มี.ค. | เม.ย. | พ.ค. | มิ.ย. | ก.ค. | ส.ค. | ก.ย. |  |
|              |          | (ต่อ)<br>เพื่อป้องกันการกรแทกและสัตว์กัดแทะ<br>สายใยแก้วนำแสงจะต้องมีเทปกั้นน้ำ<br>ความหนาไม่น้อยกว่า 0.3 mm<br>เพื่อป้องกันการความชื้น<br>สายใยแก้วนำแสงจะต้องมีหลอดเหล็ก<br>สำหรับแขวนเสาไฟฟ้า ทำด้วยวัสดุ<br>7. สายนำสัญญาณชนิด UTP<br>จำนวน 600 เมตร<br>มีรายละเอียดดังนี้<br>เป็นสายทองแดงแบบตีเกลียว<br>ที่มีคุณสมบัติเหมาะสมสำหรับ |          |                      |                       |           |      |      |      |      |       |       |      |       |      |      |      |  |

บัญชีจำนวนครุภัณฑ์สำหรับที่ไม่ได้ดำเนินการตามโครงการพัฒนาท้องถิ่น  
แผนการดำเนินงาน ประจำปีงบประมาณ พ.ศ.๒๕๖๕

เทศบาลตำบลท่าแพ

๓. ประเภทครุภัณฑ์โฆษณาและเผยแพร่

๑.๒ แผนงานการรักษาความสงบภายใน

| ลำดับ<br>ที่ | ครุภัณฑ์ | รายละเอียดของครุภัณฑ์   | งบประมาณ | สถานที่<br>ดำเนินการ | หน่วยงาน<br>รับผิดชอบ                                     | พ.ศ.๒๕๖๕  |  |  |  |  |  |  |  |  |  |  |  |
|--------------|----------|---|----------|----------------------|---|-----------|--|--|--|--|--|--|--|--|--|--|--|
|              |          |   |          |                      |   | พ.ศ. ๒๕๖๔ |  |  |  |  |  |  |  |  |  |  |  |
|              |          | (ต่อ)<br>ติดตั้งภายนอกอาคารและแขวนเสา (Aerial)<br>มีตัวนำเป็นทองแดง (Solid Bare<br>และฉนวนหุ้มทองแดง<br>ทำจาก HDPE ขนาดเส้นผ่าศูนย์กลาง<br>ไม่น้อยกว่า 0.9 mm.<br>UV-Proof, PE ลีตัมมี<br>- ขนาดเส้นผ่าศูนย์กลางของ Jacket<br>เท่ากับ 5.5 mm และ Messenger Wire<br>มีขนาดเส้นผ่าศูนย์กลางเท่ากับ 1.3 mm.<br>สามารถรองรับการใช้งาน |          |                      | ต.ค. พ.ย. ธ.ค. ม.ค. มี.ค. เม.ย. พ.ค. มิ.ย. ก.ค. ส.ค. ก.ย. |           |  |  |  |  |  |  |  |  |  |  |  |

บัญชีจำนวนครุภัณฑ์สำหรับที่ไม่ได้ดำเนินการตามโครงการพัฒนาท้องถิ่น  
แผนการดำเนินงาน ประจำปีงบประมาณ พ.ศ.๒๕๖๕

เทศบาลตำบลท่าแพ

๓. ประเภทครุภัณฑ์โฆษณาและเผยแพร่

๑.๒ แผนงานการรักษาสงบภายใน

| ลำดับ<br>ที่ | ครุภัณฑ์ | รายละเอียดของครุภัณฑ์   | งบประมาณ | สถานที่<br>ดำเนินการ | หน่วยงาน<br>รับผิดชอบ | พ.ศ.๒๕๖๕ |      |      |      |      |       |       |      |       |      |      |      |  |
|--------------|----------|---|----------|----------------------|-----------------------|----------|------|------|------|------|-------|-------|------|-------|------|------|------|--|
|              |          |   |          |                      |                       | ต.ค.     | พ.ย. | ธ.ค. | ม.ค. | ก.พ. | มี.ค. | เม.ย. | พ.ค. | มิ.ย. | ก.ค. | ส.ค. | ก.ย. |  |
|              |          | (ต่อ)<br>รองรับ Voltage ได้เท่ากับ 300<br>สามารถรองรับแรงดึงได้ไม่น้อยกว่า<br>8. กล่องตู้เก็บอุปกรณ์ระบบไฟเบอร์<br>ออฟติกและระบบ CCTV<br>ภายนอกอาคาร จำนวน 3 ตู้<br>มีรายละเอียดดังนี้<br>เป็นกล่องตู้พักอุปกรณ์<br>CCTV และกระจายสายใย<br>แก้วนำแสง ทำด้วยเหล็ก<br>ความหนา 1 มม.<br>ไม่เกิดสนิมและมีน้ำหมักเบา |          |                      |                       |          |      |      |      |      |       |       |      |       |      |      |      |  |

บัญชีจำนวนครุภัณฑ์สำหรับที่ไม่ได้ดำเนินการตามโครงการพัฒนาท้องถิ่น  
 แผนการดำเนินงาน ประจำปีงบประมาณ พ.ศ.๒๕๖๕  
 เทศบาลตำบลท่าแพ

๓. ประเภทครุภัณฑ์โฆษณาและเผยแพร่

๑.๒ แผนงานการรักษาความสงบภายใน

| ลำดับ<br>ที่ | ครุภัณฑ์ | รายละเอียดของครุภัณฑ์  | งบประมาณ | สถานที่<br>ดำเนินการ | หน่วยงาน<br>รับผิดชอบ | พ.ศ.๒๕๖๕  |      |      |      |      |       |       |      |       |      |      |      |
|--------------|----------|--|----------|----------------------|-----------------------|-----------|------|------|------|------|-------|-------|------|-------|------|------|------|
|              |          |  |          |                      |                       | พ.ศ. ๒๕๖๔ |      |      |      |      |       |       |      |       |      |      |      |
|              |          | (ต่อ)<br>สีของตู้เป็นสีเทา-เทาเข้ม<br>พ่นสีและอบสีด้วยระบบ<br>ฝาทันน้ำมีกุญแจแบบPush Handle Lock<br>ฝั่งเรียบเสมอฟ้าตู้<br>เพื่อเพิ่มความปลอดภัยมากยิ่งขึ้น<br>ด้านหลังมีเหล็ก SUPPORT<br>สองชั้นหนา 2 มม.<br>สำหรับใช้ยึดตู้กับเสา<br>ฝ้าตู้และหลังคามี Shield<br>ยางรอบตู้เพื่อป้องกันน้ำ<br>ไม่ทำให้ฝ้าภายในตู้ |          |                      |                       | ต.ค.      | พ.ย. | ธ.ค. | ม.ค. | ก.พ. | มี.ค. | เม.ย. | พ.ค. | มิ.ย. | ก.ค. | ส.ค. | ก.ย. |

บัญชีจำนวนครุภัณฑ์สำหรับที่ไม่ได้ดำเนินการตามโครงการพัฒนาท้องถิ่น  
 แผนการดำเนินงาน ประจำปีงบประมาณ พ.ศ.๒๕๖๕  
 เทศบาลตำบลท่าแพ

๓. ประเภทครุภัณฑ์โฆษณาและเผยแพร่  
 ๑.๒ แผนงานการรักษาความสงบภายใน

| ลำดับ<br>ที่ | ครุภัณฑ์ | รายละเอียดของครุภัณฑ์   | งบประมาณ | สถานที่<br>ดำเนินการ | หน่วยงาน<br>รับผิดชอบ | พ.ศ.๒๕๖๕  |           |      |     |       |       |      |       |      |      |      |  |  |  |  |
|--------------|----------|---|----------|----------------------|-----------------------|-----------|-----------|------|-----|-------|-------|------|-------|------|------|------|--|--|--|--|
|              |          |   |          |                      |                       | พ.ศ. ๒๕๖๔ | พ.ย. ๖.ค. | ม.ค. | ก.พ | มี.ค. | เม.ย. | พ.ค. | มิ.ย. | ก.ค. | ส.ค. | ก.ย. |  |  |  |  |
|              |          | (ต่อ)<br>ฐานผู้เจาะรูสำหรับเอาสายเข้าไปในตัว<br>ภายในตัวมีแผ่นรอง ( Plate )<br>สามารถถอดได้ สำหรับ<br>ใช้ยึดอุปกรณ์ที่จะติดตั้งภายในตัวได้<br>แผ่นรอง ( Plate ) มีน็อต Stud<br>ตัวผู้สามารถติดตั้ง Splice Tray<br>ได้ 2 ชั้น ( ซ้อนกัน ) และสามารถ<br>ติดตั้งรางไฟ 4 Outlet ได้ 1 ตัว<br>ขนาดตัวไม่น้อยกว่า กว้าง 50 ซม.<br>สูง 75 ซม. ลึก 15 ซม.<br>และมีสายกราวด์ |          |                      |                       |           |           |      |     |       |       |      |       |      |      |      |  |  |  |  |

บัญชีจำนวนครุภัณฑ์สำหรับที่ไม่ได้ดำเนินการตามโครงการพัฒนาท้องถิ่น  
 แผนการดำเนินงาน ประจำปีงบประมาณ พ.ศ.๒๕๖๕  
 เทศบาลตำบลท่าแพ

๓. ประเภทครุภัณฑ์โฆษณาและเผยแพร่

๑.๒ แผนงานการรักษาความสงบภายใน

| ลำดับ<br>ที่ | ครุภัณฑ์ | รายละเอียดของครุภัณฑ์   | งบประมาณ | สถานที่<br>ดำเนินการ | หน่วยงาน<br>รับผิดชอบ | พ.ศ. ๒๕๖๕ |      |      |      |      |      |       |       |      |       |      |      |      |
|--------------|----------|---|----------|----------------------|-----------------------|-----------|------|------|------|------|------|-------|-------|------|-------|------|------|------|
|              |          |   |          |                      |                       | พ.ศ. ๒๕๖๔ | พ.ค. | พ.ย. | ธ.ค. | ม.ค. | ก.พ. | มี.ค. | เม.ย. | พ.ค. | มิ.ย. | ก.ค. | ส.ค. | ก.ย. |
|              |          | (ต่อ)<br>เชื่อมต่อระหว่างตัวผู้กับผาดู<br>9. อุปกรณ์กระจายสัญญาณ (Switch)<br>4 ช่อง จำนวน 3 ชุด<br>มีรายละเอียดดังนี้<br>มีลักษณะการทำงานของ OSI Model<br>มี Switching Capacity<br>ไม่น้อยกว่า 8 Gbps<br>รองรับ Mac Address<br>ได้ไม่น้อยกว่า 8,000 Mac Address<br>สามารถเชื่อมต่อระบบเครือข่าย<br>แบบ 10/100/1000 Base - T |          |                      |                       |           |      |      |      |      |      |       |       |      |       |      |      |      |

บัญชีจำนวนครุภัณฑ์สำหรับที่ไม่ได้ดำเนินการตามโครงการพัฒนาท้องถิ่น  
 แผนการดำเนินงาน ประจำปีงบประมาณ พ.ศ.๒๕๖๕  
 เทศบาลตำบลท่าแพ

๓. ประเภทครุภัณฑ์โฆษณาและเผยแพร่

๑.๒ แผนงานการรักษาความสงบภายใน

| ลำดับ<br>ที่ | ครุภัณฑ์ | รายละเอียดของครุภัณฑ์  | งบประมาณ | สถานที่<br>ดำเนินการ | หน่วยงาน<br>รับผิดชอบ | พ.ศ.๒๕๖๕  |      |      |      |      |      |       |       |      |       |      |      |      |
|--------------|----------|--|----------|----------------------|-----------------------|-----------|------|------|------|------|------|-------|-------|------|-------|------|------|------|
|              |          |  |          |                      |                       | พ.ศ. ๒๕๖๔ | พ.ค. | พ.ย. | ธ.ค. | ม.ค. | ก.พ. | มี.ค. | เม.ย. | พ.ค. | มิ.ย. | ก.ค. | ส.ค. | ก.ย. |
|              |          | (ต่อ)<br>หรือดีกว่า สามารถทำงาน<br>ได้ตามมาตรฐาน IEEE 802.3af<br>ในช่องเดียวกันได้ จำนวนไม่น้อยกว่า<br>4 ช่อง มีสัญญาณไฟแสดงสถานะ<br>ของการทำงานช่องเชื่อมต่อ<br>ระบบเครือข่ายทุกช่อง<br>สามารถบริหารจัดการอุปกรณ์<br>ผ่านทางโปรแกรม Web Browser ได้<br>10. อุปกรณ์แปลงสัญญาณ<br>สายใยแก้วนำแสง 1 พอร์ต<br>จำนวน 6 ชุด |          |                      |                       |           |      |      |      |      |      |       |       |      |       |      |      |      |

บัญชีจำนวนครุภัณฑ์สำหรับที่ไม่ได้ดำเนินการตามโครงการพัฒนาท้องถิ่น  
 แผนการดำเนินงาน ประจำปีงบประมาณ พ.ศ.๒๕๖๕  
 เทศบาลตำบลท่าแพ

๓. ประเภทครุภัณฑ์โฆษณาและเผยแพร่

๑.๒ แผนงานการรักษาความสงบภายใน

| ลำดับ<br>ที่ | ครุภัณฑ์ | รายละเอียดของครุภัณฑ์   | งบประมาณ | สถานที่<br>ดำเนินการ | หน่วยงาน<br>รับผิดชอบ<br>หลัก | พ.ศ. ๒๕๖๕ |      |      |      |      |      |       |       |      |       |      |      |      |
|--------------|----------|---|----------|----------------------|-------------------------------|-----------|------|------|------|------|------|-------|-------|------|-------|------|------|------|
|              |          |   |          |                      |                               | พ.ศ. ๒๕๖๔ | พ.ค. | พ.ย. | ธ.ค. | ม.ค. | ก.พ. | มี.ค. | เม.ย. | พ.ค. | มิ.ย. | ก.ค. | ส.ค. | ก.ย. |
|              |          | (ต่อ)<br>มีรายละเอียดดังนี้<br>และแปลงสัญญาณสายใย<br>แก้วนำแสง Fiber Optic<br>ชนิด Singlemode /mm<br>เป็น RU – 45 พร้อม Fiber Module<br>ไม่น้อยกว่าจำนวน 1 พอร์ต<br>สามารถทำงานได้ที่อุณหภูมิระหว่าง<br>รองรับการทำงานของ Fiber Optic<br>ความเร็วไม่ต่ำกว่า 1.25 GHz<br>ระยะจ่ายไฟ (สาย UTP cat 5e, cat 6)<br>ไม่ต่ำกว่า 120 เมตร |          |                      |                               |           |      |      |      |      |      |       |       |      |       |      |      |      |

บัญชีจำนวนครุภัณฑ์สำหรับที่ไม่ได้ดำเนินการตามโครงการพัฒนาท้องถิ่น  
 แผนการดำเนินงาน ประจำปีงบประมาณ พ.ศ.๒๕๖๕  
 เทศบาลตำบลท่าแพ

๓. ประเภทครุภัณฑ์โฆษณาและเผยแพร่

๑.๒ แผนงานการรักษาสภาพภายใน

| ลำดับ<br>ที่ | ครุภัณฑ์ | รายละเอียดของครุภัณฑ์  | งบประมาณ | สถานที่<br>ดำเนินการ | หน่วยงาน<br>รับผิดชอบ | พ.ศ. ๒๕๖๕ |      |      |      |      |       |       |      |       |      |      |      |
|--------------|----------|--|----------|----------------------|-----------------------|-----------|------|------|------|------|-------|-------|------|-------|------|------|------|
|              |          |  |          |                      |                       | พ.ศ. ๒๕๖๔ |      |      |      |      |       |       |      |       |      |      |      |
|              |          | (ต่อ)<br>11. ชุดจ่ายไฟฟ้าพัฒนาพร้อมตัวตัด<br>อุณหภูมิ จำนวน 3 ชุด<br>มีรายละเอียดดังนี้<br>เป็นรางไฟขนาด 15 แอมป์<br>พร้อมอุปกรณ์ป้องกันไฟกระชาก<br>(Line suppression),<br>อุปกรณ์ตัดกระแสไฟเกิน<br>และป้องกันไฟฟ้าลัดวงจร<br>ตัวรับเป็นแบบ UNIVERSAL<br>เสียได้ทั้งปลั๊กขากลม<br>และแบน พร้อมขากราวด์ |          |                      |                       | ต.ค.      | พ.ย. | ธ.ค. | ม.ค. | ก.พ. | มี.ค. | เม.ย. | พ.ค. | มิ.ย. | ก.ค. | ส.ค. | ก.ย. |

บัญชีจำนวนครุภัณฑ์สำหรับที่ไม่ได้ดำเนินการตามโครงการพัฒนาท้องถิ่น  
 แผนการดำเนินงาน ประจำปีงบประมาณ พ.ศ.๒๕๖๕  
 เทศบาลตำบลท่าแพ

๓. ประเภทครุภัณฑ์โฆษณาและเผยแพร่  
 ๑.๒ แผนงานการรักษาสภาพภายใน

| ลำดับ<br>ที่ | ครุภัณฑ์ | รายละเอียดของครุภัณฑ์   | งบประมาณ | สถานที่<br>ดำเนินการ | หน่วยงาน<br>รับผิดชอบ | พ.ศ.๒๕๖๕  |           |           |           |           |           |       |      |       |      |      |      |
|--------------|----------|---|----------|----------------------|-----------------------|-----------|-----------|-----------|-----------|-----------|-----------|-------|------|-------|------|------|------|
|              |          |   |          |                      |                       | พ.ศ. ๒๕๖๕ | พ.ศ. ๒๕๖๕ | พ.ศ. ๒๕๖๕ | พ.ศ. ๒๕๖๕ | พ.ศ. ๒๕๖๕ | พ.ศ. ๒๕๖๕ |       |      |       |      |      |      |
|              |          | (ต่อ)<br>มีสวิตซ์ปิด - เปิดพร้อมไฟ<br>แสดงสถานะการทำงาน<br>12. เสาคัดตั้งตู้พักกระจายกล่องพร้อม<br>ติดตั้ง จำนวน 3 ต้น<br>มีรายละเอียดดังนี้<br>ท่อเหล็กประปา GS BSM<br>คาคมำเงิน (เหล็กชุบสังกะสี)<br>ขนาดเส้นผ่าศูนย์กลาง 4 นิ้ว<br>สูงไม่ต่ำกว่า 6 เมตร<br>จำนวน 3 ท่อนพร้อมอุปกรณ์<br>ใช้ติดตั้งกับกล่องวงจรปิด |          |                      | หลัก<br>ทรัพย์        | ด.ค.      | พ.ย.      | ธ.ค.      | ม.ค.      | ก.พ.      | มี.ค.     | เม.ย. | พ.ค. | มิ.ย. | ก.ค. | ส.ค. | ก.ย. |



บัญชีจำนวนครุภัณฑ์สำหรับที่ไม่ได้ดำเนินการตามโครงการพัฒนาท้องถิ่น  
แผนการดำเนินงาน ประจำปีงบประมาณ พ.ศ.๒๕๖๕  
เทศบาลตำบลท่าแพ

๓. ประเภทครุภัณฑ์โฆษณาและเผยแพร่

๑.๒ แผนงานการรักษาความสงบภายใน

| ลำดับ<br>ที่ | ครุภัณฑ์ | รายละเอียดของครุภัณฑ์  | งบประมาณ | สถานที่<br>ดำเนินการ | หน่วยงาน<br>รับผิดชอบ<br>หลัก | พ.ศ.๒๕๖๕  |           |      |      |       |       |      |       |      |      |      |  |  |
|--------------|----------|--|----------|----------------------|-------------------------------|-----------|-----------|------|------|-------|-------|------|-------|------|------|------|--|--|
|              |          |  |          |                      |                               | พ.ศ. ๒๕๖๔ | พ.ย. ๖.ค. | ม.ค. | ก.พ. | มี.ค. | เม.ย. | พ.ค. | มิ.ย. | ก.ค. | ส.ค. | ก.ย. |  |  |
|              |          | (ต่อ)<br>ขนาดโต๊ะไม่น้อยกว่ากว้าง 0.50 เมตร<br>ยาว 1.40 เมตร สูง 0.70 เมตร<br>หน้าโต๊ะทำจากแผ่นไม้อัดลือบสี<br>โครงขาตั้งรูปตัวทีทำจากเหล็กพ่นสี<br>เก้าอี้แบบมีพนักพิง มีล้อ<br>ที่นั่งหุ้มด้วยหนังเทียม PVC<br>สามารถปรับระดับความสูงได้<br>14. งานติดตั้ง สายสัญญาณต่าง ๆ<br>สายไฟฟ้าพร้อมอุปกรณ์<br>ประกอบเข้าระบบจำนวน 1 ระบบ |          |                      |                               |           |           |      |      |       |       |      |       |      |      |      |  |  |

บัญชีจำนวนครุภัณฑ์สำหรับที่ไม่ได้ดำเนินการตามโครงการพัฒนาท้องถิ่น  
แผนการดำเนินงาน ประจำปีงบประมาณ พ.ศ.๒๕๖๕

เทศบาลตำบลท่าแพ

๓. ประเภทครุภัณฑ์โฆษณาและเผยแพร่

๑.๒ แผนงานการรักษาความสงบภายใน

| ลำดับ<br>ที่ | ครุภัณฑ์ | รายละเอียดของครุภัณฑ์  | งบประมาณ | สถานที่<br>ดำเนินการ | หน่วยงาน<br>รับผิดชอบ<br>หลัก | พ.ศ.๒๕๖๕  |  |  |  |  |  |  |  |  |  |  |  |  |
|--------------|----------|--|----------|----------------------|-------------------------------|-----------|--|--|--|--|--|--|--|--|--|--|--|--|
|              |          |  |          |                      |                               | พ.ศ. ๒๕๖๔ |  |  |  |  |  |  |  |  |  |  |  |  |
|              |          | (ต่อ)<br>มีรายละเอียดดังนี้<br>สต็อกยี่ห้อขนาดเส้นละ 1 เมตร<br>จำนวน 6 เส้น สายไฟฟ้า VFF<br>ขนาด 2x1.5 มม.<br>ระยะ 3 เมตร จำนวน 3 ชุด<br>อุดมเนียมแบบแบนรัดท่อเดินสาย<br>ระยะ 1 เมตร จำนวน 3 เมตร<br>แท่งทองแดงลงกราวด์<br>พร้อมสายไฟขนาด 2x2.5 มม<br>ขนาด 1.5 เมตร จำนวน 3 ชุด<br>เบรกเกอร์ ขนาด 10 แอมป์ |          |                      |                               |           |  |  |  |  |  |  |  |  |  |  |  |  |

บัญชีจำนวนครุภัณฑ์สำหรับที่ไม่ได้ดำเนินการตามโครงการพัฒนาท้องถิ่น  
แผนการดำเนินงาน ประจำปีงบประมาณ พ.ศ.๒๕๖๕

เทศบาลตำบลท่าแพ

๓. ประเภทครุภัณฑ์โฆษณาและเผยแพร่

๑.๒ แผนงานการรักษาความสงบภายใน

| ลำดับ<br>ที่ | ครุภัณฑ์ | รายละเอียดของครุภัณฑ์  | งบประมาณ | สถานที่<br>ดำเนินการ | หน่วยงาน<br>รับผิดชอบ | พ.ศ.๒๕๖๕  |      |      |      |      |       |       |      |       |      |      |      |
|--------------|----------|--|----------|----------------------|-----------------------|-----------|------|------|------|------|-------|-------|------|-------|------|------|------|
|              |          |  |          |                      |                       | พ.ศ. ๒๕๖๔ |      |      |      |      |       |       |      |       |      |      |      |
|              |          | (ต่อ)<br>จำนวน 3 ตัว มิเตอร์ไฟฟ้าขนาด 5 แอมป์<br>220 โวลท์ (ครบชุด) จำนวน 3 ลูก<br>ติดตั้งจำนวน 3 จุด ประกอบด้วย<br>1. บริเวณหน้าตลาดท่าแพ<br>2. บริเวณซอยเทศบาล 9 ทางเข้าโรงเรียน<br>ปากพูน<br>3. บริเวณวงเวียนหน้าค่ายจิรภุช |          |                      |                       | ต.ค.      | พ.ย. | ธ.ค. | ม.ค. | ก.พ. | มี.ค. | เม.ย. | พ.ค. | มิ.ย. | ก.ค. | ส.ค. | ก.ย. |

